

08. und 09. November 2014 Mehrzweckhalle Langenberg

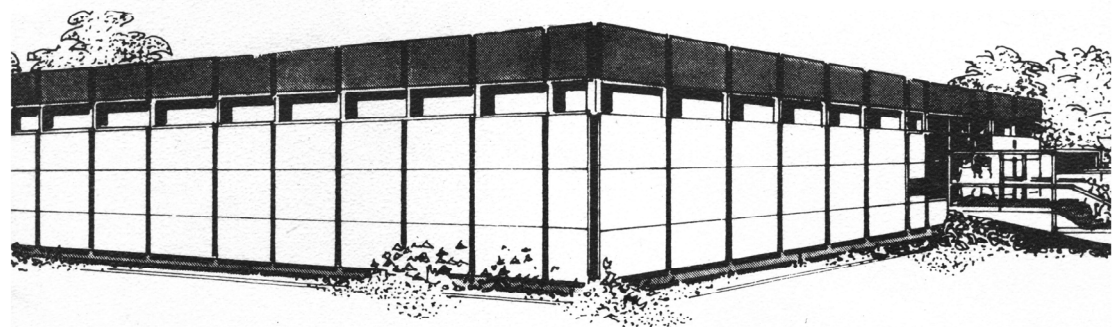

53. `Internationale` Deutsche
Brünner- Kröpfer Schau
35. Hauptsonderschau
des Club der Chabozüchter

Präsentiert vom RGZV Langenberg

Rasseflügelausstellung

KatNr	Bewertung	Aussteller	Verkaufspr	KatNr	Bewertung	Aussteller	Verkaufspr
HSS der Chabo und Brüner Kröpfer 2014				20	leer	Ahrens Udo	
Chabo weiß				21	sg 95 E	Lütkehellweg ZG	
PR Krüger Sabine					0.1 alt		
1.0 jung				22	leer	Ahrens Udo	
1	sg 95 E	Lütkehellweg ZG		Chabo weiß gelockt			
2	sg 93	Lütkehellweg ZG	50	1.0 jung			
3	g 91	Rieksneuwöhner O		23	leer	Ahrens Udo	
4	sg 95 SE2	Raindl Stefan		24	hv 96 SE10	Lütkehellweg ZG	
5	g 91	Ferl Michael		25	g 91	Haase Frank	
6	sg 94 SZ1	Schratz Michael			1.0 alt		
7	leer	Ahrens Udo		26	g 91	Dankhoff Michael	
	1.0 alt				0.1 jung		
8	sg 94 E	Raindl Stefan		27	leer	Ahrens Udo	
9	sg 93	Köhler H-W		28	leer	Ahrens Udo	
	0.1 jung			29	v 97 C-Bild	Lütkehellweg ZG	
10	leer	Ahrens Udo		30	sg94 fK Z	Dankhoff Michael	
11	leer	Ahrens Udo		31	b90 fK	Dankhoff Michael	
12	v 97 CB	Lütkehellweg ZG		32	g 91	Haase Frank	
13	sg 94 Z	Lütkehellweg ZG	50	33	g 92	Haase Frank	
14	sg 93	Ferl Michael		34	sg 93 Z	Schratz Michael	
15	sg 93	Ferl Michael		35	g 91	Köhler H-W	
16	sg 93	Schratz Michael		36	sg93 fK	Ahrens Udo	
17	sg 94 Z	Schratz Michael			0.1 alt		
18	sg 95 E	Köhler H-W		37	sg94 fK Z	Ahrens Udo	
19	sg 94 Z	Köhler H-W		38	g 92	Mieth Dietmar	
				Chabo weiß-seidenfiedrig			
				1.0 jung			
				39	sg 93 Z	Rieksneuwöhner O	

KatNr	Bewertung	Aussteller	Verkaufspr	KatNr	Bewertung	Aussteller	Verkaufspr
Chabo weiß-seidenfiedrig				63	hv 96 SE2	Dietrich Ronny	35
1.0 jung				64	g 92	Renken Hartmut	
40	sg 93	Rieksneuwöhner O		65	g 91	Niemann° Lasse	
41	leer	Ahrens Udo		66	g 92	Rieksneuwöhner O	
42	g 91	Lütkehellweg ZG		67	sg 93	Rieksneuwöhner O	
43	hv 96 KVE	Rieksneuwöhner O		68	g 91	Haase Frank	
0.1 jung				69	sg 95 E	Haase Frank	
44	sg 94 Z	Rieksneuwöhner O		70	sg95 fK E	Schwarz Florian	
45	sg 93	Rieksneuwöhner O		71	sg93 fK	Raindl Stefan	
46	v 97 CB	Lütkehellweg ZG		72	sg 93 Z	Winkler Bärbel	
47	sg 94 Z	Rieksneuwöhner O		73	sg 93 Z	Winkler Bärbel	
0.1 alt				74	g 92	Haase Frank	
48	sg 94 SZ2	Lütkehellweg ZG	40	75	g 91	Winkler Bärbel	
Chabo schwarz m.r.Kamm u.Gesicht				0.1 alt			
PR Dorn Claas				76	sg 94 Z	Haase Frank	
1.0 jung				Chabo schwarz m.r.Kamm u.Gesicht			
49	g 91	Winkler Bärbel		0.1 jung			
50	sg 93 Z	Winkler Bärbel		77	g 92	Haase Frank	
gelockt				78	g 91	Haase Frank	
51	sg 95 SE	Niedernosth. ZG		79	g91 fK	Riebninger Wilhelm	30
52	sg 94 Z	Niedernosth. ZG		Chabo schwarz m.r.Kamm u.Gesicht			
53	g 92	Haase Frank		seidenfiedrig			
54	g 92	Riebninger Wilhelm	30	80	sg 94	Rieksneuwöhner O	
55	sg 94 Z	Schwarz Florian		0.1 alt			
56	hv 96 SE1	Raindl Stefan		81	g92 fK	Ahrens Udo	
57	g 91	Winkler Bärbel		Chabo schwarz m.dkl.Kamm u.Gesicht			
1.0 alt				1.0 jung			
58	sg 95 SE10	Wahl° Timo		82	b90 fK	Hanebuth Heinz	40
0.1 jung				83	sg 93 Z	Hanebuth Heinz	50
59	g 92	Winkler Bärbel		84	sg 94 Z	Ewers Karl-Heinz	
60	sg 93 Z	Winkler Bärbel		85	g 92	Ewers Karl-Heinz	
61	g 92	Niedernosth. ZG		86	g 91		50
62	sg 94 E	Niedernosth. ZG		86	g 91	Hanebuth Heinz	50

KatNr	Bewertung	Aussteller	Verkaufspr	KatNr	Bewertung	Aussteller	Verkaufspr
Chabo schwarz m.dkl.Kamm u.Gesicht				105	sg 94 Z	Dietrich Ronny	
1.0 jung				106	g 92	Renken Hartmut	
87	g 91	Hanebuth Heinz	50	107	g 91	Renken Hartmut	
88	sg 95 SE10	Hanebuth Heinz	50	108	g 92	Kurkowski G.	
0.1 jung				109	g 92	Riebninger Wilhelm	
89	sg 95 SZ1	Ewers Karl-Heinz		110	g 92	Riebninger Wilhelm	
90	v 97 C-Bild	Ewers Karl-Heinz		0.1 jung			
91	b 90	Hanebuth Heinz		111	sg 95 E	Renken Hartmut	
Chabo perlgrau				112	hv 96 SE	Renken Hartmut	
PR Krüger Sabine							
1.0 jung				113	g 92	Mieth Dietmar	
92	sg 93	Renken Hartmut		114	g 92	Riebninger Wilhelm	
93	b 90	Grimme Günther		115	sg 93 Z	Schwarz Florian	
1.0 alt				116	v 97 CB	Dietrich Ronny	
94	sg 94 E	Renken Hartmut		117	g 91	Dietrich Ronny	
0.1 jung							
95	sg 94 Z	Grimme Günther		118	sg 95 E	Renken Hartmut	
96	sg 94 Z	Grimme Günther		0.1 alt			
97	sg 95 SE1	Renken Hartmut		119	sg 95 SZ2	Renken Hartmut	
Chabo perlgrau gelockt				Chabo blau gelockt			
1.0 jung				1.0 alt			
98	sg 93	Grimme Günther		120	g 92	Riebninger Wilhelm	
99	sg 93	Grimme Günther		0.1 jung			
0.1 jung				121	sg 93 Z	Schwarz Florian	
100	sg95 fK E	Renken Hartmut		Chabo blau seidenfiedrig			
101	sg 94 Z	Grimme Günther		1.0 jung			
Chabo perlgrau seidenfiedrig				122	g92 fK	Renken Hartmut	
1.0 jung				0.1 jung			
102	sg 95 SE	Renken Hartmut		123	sg 94 Z	Renken Hartmut	
0.1 jung				124	sg 95 E	Renken Hartmut	
103	g 91	Renken Hartmut		125	g92 fK	Riebninger Wilhelm	
Chabo blau				0.1 alt			
PR Dorn Claas							
1.0 jung				126	sg95 fK E	Schwarz Florian	
104	g92 fK	Dietrich Ronny					

KatNr	Bewertung	Aussteller	Verkaufspr	KatNr	Bewertung	Aussteller	Verkaufspr
Chabo gesperbert				149	sg 94 E	Raindl Stefan	
PR Aselmann Georg				150	sg 94 E	Ruppel° D&D	
1.0 jung				151	b 90	Wolff Thomas	
127	sg 94 E	Ferl Michael		152	sg 93 Z	Willms Hans	
128	g 91	Ferl Michael		153	sg 93	Busse Jürgen	
129	g 92	Klausing Rolf		154	sg 94 Z	Busse Jürgen	25
130	g92 fK	Klausing Rolf		155	g 92	Klausing Rolf	
131	g92 fK	Dankhoff Michael		156	sg 94 SZ1	Dietrich° Jule	55
132	g 92	Roock Stefan		157	sg 93	Dietrich° Jule	55
133	g 92	Ferl Michael		158	b 90	Meyer G.+A.	
0.1 jung				159	sg 94 SZ2	Treude Frank	
134	sg 94 Z	Ferl Michael		160	sg 93 Z	Treude Frank	
135	sg 95 SE1	Ferl Michael		161	g 91	Renken Hartmut	
136	g 91	Klausing Rolf		162	g 92	Huhs H.-H.	
137	sg 93 Z	Roock Stefan		163	sg 94 E	Huhs H.-H.	
138	sg 94 Z	Roock Stefan		164	g 91	Terbeck Elke	
139	sg 95 E	Ferl Michael		165	sg 94 Z	Schwarz Florian	
140	hv 96 SE	Ferl Michael		166	v 97 C-Bild	Raindl Stefan	
141	b 90	Ferl Michael		167	g 91	Raindl Stefan	
142	sg 93 Z	Ferl Michael		168	b 90	Busse Jürgen	25
143	u	Ferl Michael		169	sg 94 SE	Dietrich° Jule	
144	v 97 C-Bild	Ferl Michael		170	sg 95 SE1	Huhs H.-H.	
Chabo gesperbert gelockt				171	sg 94 E	Huhs H.-H.	
1.0 jung				1.0 alt			
145	g91 fK	Klausing Rolf		172	sg 94 SZ2	Ruppel° D&D	
146	hv96 fK E	Roock Stefan		173	sg 95 SE2	Huhs H.-H.	
0.1 jung				0.1 jung			
147	sg94 fK Z	Klausing Rolf		174	g 92	Raindl Stefan	
Chabo schwarz m.w.Tupfen				175	sg 94 E	Raindl Stefan	
PR Ahrens Udo				176	g 91	Ruppel° D&D	
1.0 jung							
148	sg 95 SE2	Raindl Stefan					

KatNr	Bewertung	Aussteller	Verkaufspr	KatNr	Bewertung	Aussteller	Verkaufspr
Chabo schwarz m.w.Tupfen				204	sg 93	Wolff Thomas	
0.1 jung				205	sg 95 SE2	Willms Hans	
177	sg 93 Z	Ruppel° D&D		206	sg 93 Z	Dietrich° Jule	
178	sg 93 Z	Wolff Thomas		207	g 92	Dietrich° Jule	
179	b 90	Wolff Thomas		208	g 91	Treude Frank	
180	sg 93	Böhm Sven		209	sg 95 SE	Huhs H.-H.	
181	sg 93	Willms Hans		210	g 91	Huhs H.-H.	
182	g 91	Willms Hans		211	g91 fK	Terbeck Elke	
183	g 92	Busse Jürgen		212	b 90	Terbeck Elke	
184	b 90	Busse Jürgen		213	sg 93 Z	Raindl Stefan	
185	g 92	Klausing Rolf		214	sg 94 E	Raindl Stefan	
186	sg 93	Klausing Rolf		215	leer	Ruppel° D&D	
187	g 92	Dietrich° Jule	55	0.1 alt			
188	sg 93 Z	Dietrich° Jule		216	g 92	Ruppel° D&D	
189	sg 94 SZ1	Meyer G.+A.		217	leer	Ruppel° D&D	
190	hv 96 KVE	Meyer G.+A.		218	g 91	Busse Jürgen	
191	sg 93	Treude Frank		219	sg 93 Z	Busse Jürgen	
192	sg 93 Z	Treude Frank		220	sg 94 E	Klausing Rolf	
193	sg 94 Z	Renken Hartmut		221	hv 96 CB	Dietrich° Jule	
194	g92 fK	Dankhoff Michael		222	g92 fK	Dankhoff Michael	
195	hv 96 SE10	Huhs H.-H.		Chabo schwarz m.w.Tupfen gelockt			
196	sg 95 E	Huhs H.-H.		PR Schlüter Karl			
				1.0 jung			
197	u	Terbeck Elke		223	sg 93	Klausing Rolf	
198	u	Terbeck Elke		224	sg 94 Z	Dietrich° Jule	
199	sg 94 Z	Raindl Stefan		225	sg 95 SE	Meyer G.+A.	
200	sg 93	Raindl Stefan		226	sg 94	Kurkowski G.	
201	b 90	Ruppel° D&D		227	sg94 fK	Mieth Dietmar	
202	leer	Ruppel° D&D		228	hv96 fK E	Schwarz Florian	
203	sg 94 SZ2	Wolff Thomas		1.0 alt			
				229	sg 94	Dankhoff Michael	

KatNr Bewertung Aussteller Verkaufspr

Chabo schwarz m.w.Tupfen gelockt

0.1 jung
230 g 91 Dankhoff Michael
231 sg 93 Dankhoff Michael
232 sg 94 Z Mieth Dietmar
233 v 97 CB Mieth Dietmar
234 b 90 Terbeck Elke
235 sg 94 Z Terbeck Elke
236 hv 96 E Schwarz Florian
237 sg 93 Klausing Rolf
238 sg 94 Z Dietrich° Jule
239 sg 95 SZ2 Dietrich° Jule
240 g 91 Dankhoff Michael
241 sg93 fK Dankhoff Michael
242 sg 94 Z Mieth Dietmar

0.1 alt

243 hv 96 SE2 Mieth Dietmar

Chabo perlgrau m.w.Tupfen

PR Schlüter Karl

1.0 jung

244 sg 94 Z Grimme Günther
245 g 91 Grimme Günther
246 sg95 fK SZ1 Böhm Sven
247 sg 93 Henschen° Jonas
248 sg 93 Henschen° Jonas
249 sg 94 Z Treude Frank
250 g 91 Treude Frank
251 sg 93 Grimme Günther
252 sg 93 Grimme Günther
253 sg 95 E Grimme Günther

KatNr Bewertung Aussteller Verkaufspr

1.0 alt

254 hv 96 SE10 Böhm Sven
255 sg 94 Z Grimme Günther
0.1 jung
256 sg 93 Grimme Günther
257 hv 96 E Grimme Günther
258 sg 93 Böhm Sven
259 sg 94 Z Henschen° Jonas
260 hv 96 SE13 Henschen° Jonas
261 b 90 Treude Frank
262 sg 95 Z Treude Frank
263 sg 95 Z Grimme Günther
264 sg 93 Grimme Günther
265 hv 96 SE1 Henschen° Jonas
266 sg 93 Grimme Günther

0.1 alt

267 sg95 fK Böhm Sven

Chabo perlgrau m.w.Tupfen gelockt

1.0 jung

268 sg 93 Henschen° Jonas
269 sg 94 Z Grimme Günther
1.0 alt
270 sg94 fK Henschen° Jonas

0.1 jung

271 b 90 Henschen° Jonas
272 sg 93 Treude Frank
273 sg 95 E Grimme Günther

Chabo rot m.w.Tupfen

1.0 jung

274 g 91 Willms Hans
275 sg 94 Willms Hans

1.0 alt

276 g 92 Willms Hans

KatNr	Bewertung	Aussteller	Verkaufspr	KatNr	Bewertung	Aussteller	Verkaufspr
Chabo rot m.w.Tupfen				1.0 alt			
277	v 97 C-Bild	Renken Hartmut		299	g 91	Ruppel° D&D	
	0.1 jung			300	sg 93	Marahrens M.	
278	sg 93	Willms Hans		0.1 jung			
279	sg 93	Willms Hans		301	sg 94 Z	Lynsche Tim	
280	sg 94 Z	Willms Hans		302	sg 94 E	Lynsche Tim	
	0.1 alt			303	hv 96 SE14	Ruppel° D&D	
281	hv 96 E	Renken Hartmut		304	g 92	Ruppel° D&D	
Chabo rot m.w.Tupfen gelockt				305	sg 94 Z	Böhm Sven	
282	sg 95 Z	Renken Hartmut		306	sg 95 E	Böhm Sven	
Chabo gelb m.w.Tupfen				307	g 91	Marahrens M.	
	1.0 jung			308	sg 93	Marahrens M.	
283	g 92	Willms Hans		309	g 91	Schratz Michael	
284	sg 94 Z	Willms Hans		310	sg 94 SZ2	Schratz Michael	
	0.1 jung			311	sg 93	Meyer G.+A.	
285	hv 96 SE2	Willms Hans		312	g 92	Meyer G.+A.	
286	sg 93	Willms Hans		313	g 91	Haase Manfred	
Chabo weiß m.schw.Schwanz				314	g 92	Haase Manfred	
	PR Paul Hans-Jürgen			315	sg 93	Lynsche Tim	
	1.0 jung			316	sg 93	Lynsche Tim	
287	sg 93	Marahrens M.		317	v 97 CB	Böhm Sven	
288	sg 94 SZ1	Marahrens M.		318	sg 94 E	Böhm Sven	
289	g 91	Schratz Michael		319	g 92	Marahrens M.	
290	sg 94 E	Schratz Michael		320	sg 94 Z	Marahrens M.	
291	sg 93	Meyer G.+A.		321	hv 96 SE1	Schratz Michael	
292	sg 95 SE	Meyer G.+A.		322	sg 94 Z	Schratz Michael	
293	sg 94 Z	Lütkehellweg ZG		323	sg 94 Z	Meyer G.+A.	
294	sg 93	Lynsche Tim		324	hv 96 SE2	Meyer G.+A.	
295	hv 96 SE10	Böhm Sven		325	b 90	Haase Manfred	
296	sg 94 Z	Böhm Sven		326	g 91	Lynsche Tim	
297	sg 93	Marahrens M.					
298	sg 93	Schratz Michael					

KatNr Bewertung Aussteller Verkaufspr

Chabo weiß m.schw.Schwanz

0.1 jung

327 sg 93 Lynsche Tim
328 sg 94 Z Böhm Sven
329 g 92 Marahrens M.

330 sg94 fK Z Marahrens M.
331 sg 93 Meyer G.+A.
332 sg 95 E Lynsche Tim

0.1 alt

333 sg 94 Z Ruppel° D&D
334 hv 96 SE2 Ruppel° D&D
335 sg 93 Marahrens M.
336 sg 93 Haase Manfred
337 sg 93 Z Haase Manfred

Chabo weiß m.schw.Schwanz gelockt

1.0 jung

338 sg94 fK Z Meyer G.+A.

0.1 jung

339 v 97 C-Bild Lütkehellweg ZG
340 sg 94 Z Haase Manfred

0.1 alt

341 sg 95 E Haase Manfred

Chabo weiß m.bl.Schwanz

1.0 jung

342 leer Bundschuh C

0.1 jung

343 leer Bundschuh C
344 leer Bundschuh C

345 leer Bundschuh C

Chabo weiß m.bl.Schwanz gelockt

1.0 jung

346 leer Bundschuh C

347 leer Bundschuh C

KatNr Bewertung Aussteller Verkaufspr

0.1 jung

348 leer Bundschuh C
349 leer Bundschuh C

Chabo gelb m.schw.Schwanz

PR Tharang Berndt

1.0 jung

350 b 90 Schütter Bernhard 35
351 b 90 Schütter Bernhard 35
352 sg 94 Z Aurich Klaus

353 g 91 Aurich Klaus

354 b90 fK Niebuhr Fritz 35

355 sg 93 Meyer G.+A.

356 sg 95 E Meyer G.+A.

357 g 92 Treude Frank

358 sg 95 SE Lütkehellweg ZG

359 b 90 Lütkehellweg ZG

360 sg 95 E Raindl Stefan

361 sg 94 Raindl Stefan

362 sg 94 Z Niemeier Dieter

363 sg 93 Niemeier Dieter

364 leer Schnoor Detlef

365 b 90 Hasenwandel M

366 g 91 Hasenwandel M

367 g 91 Schütter Bernhard 35

368 sg 93 Schütter Bernhard 35

369 b 90 Lütkehellweg ZG

370 sg 93 Hasenwandel M

1.0 alt

371 sg93 fK Aurich Klaus

372 b 90 Aurich Klaus

373 hv 96 KVE Niemeier Dieter

KatNr	Bewertung	Aussteller	Verkaufspr	KatNr	Bewertung	Aussteller	Verkaufspr
Chabo gelb m.schw.Schwanz							
0.1 jung							
374	sg 95 SZ2	Lütkehellweg ZG		401	sg 94 Z	Braun H. Josef	
375	hv 96 SE2	Lütkehellweg ZG		402	hv 96 SE1	Lütkehellweg ZG	
376	sg 94 Z	Mieth Dietmar		403	hv 96 SE2	Lütkehellweg ZG	
377	g 92	Bossmann T.		404	sg 93	Lynsche Tim	
378	sg 93	Lynsche Tim		0.1 alt			
379	g 92	Lynsche Tim		405	sg 94 Z	Niemeier Dieter	
380	sg 94 Z	Niemeier Dieter		406	sg 95 E	Niemeier Dieter	
381	sg 94 Z	Niemeier Dieter		407	sg 93	Aurich Klaus	
382	sg 93	Hasenwandel M		408	sg94 fK Z	Bossmann T.	
383	g 92	Hasenwandel M		Chabo gelb m.schw.Schwanz gelockt			
384	g 92	Schütter Bernhard		1.0 jung			
385	g 91	Schütter Bernhard		409	sg 94 Z	Lütkehellweg ZG	
386	sg 93	Braun H. Josef		410	sg 94	Lütkehellweg ZG	50
387	sg 95 E	Braun H. Josef		411	sg 94 Z	Huhs H.-H.	25
388	sg 94 Z	Aurich Klaus		412	sg 93	Huhs H.-H.	25
389	g 91	Aurich Klaus		413	g 92	Niebuhr Fritz	35
390	sg 95 E	Meyer G.+A.		414	sg 94 Z	Meyer G.+A.	
391	g 92	Meyer G.+A.		415	g 92	Treude Frank	
392	g 91	Treude Frank		416	sg 95 E	Treude Frank	
393	sg 94 Z	Treude Frank		417	sg 95 SZ1	Lütkehellweg ZG	
394	g 91	Lütkehellweg ZG		418	hv 96 SE10	Huhs H.-H.	
395	v 97 C-Bild	Lütkehellweg ZG		1.0 alt			
396	sg 93	Lynsche Tim		419	sg 94 Z	Lynsche Tim	
397	sg 93	Lynsche Tim		0.1 jung			
398	sg 95 E	Niemeier Dieter		420	v 97 CB	Lütkehellweg ZG	
399	g 92	Hasenwandel M		421	sg 95 SZ2	Lütkehellweg ZG	50
400	sg 93	Braun H. Josef		422	sg94 fK	Huhs H.-H.	
				423	sg 95 E	Treude Frank	
				424	sg 94 Z	Treude Frank	
				425	sg 94 Z	Lütkehellweg ZG	
				426	sg 95 SE2	Lütkehellweg ZG	

KatNr	Bewertung	Aussteller	Verkaufspr	KatNr	Bewertung	Aussteller	Verkaufspr
Chabo gelb m.schw.Schwanz gelockt				449	sg 94 Z	Prix Andreas	
0.1 jung				450	sg 94 Z	Prix Andreas	
427	sg 94 Z	Treude Frank		451	sg 94 Z	Niedernosth. ZG	
428	sg 94	Lütkehellweg ZG	50	452	sg 95 E	Niedernosth. ZG	
429	sg 94 Z	Lütkehellweg ZG		453	sg 95	Hermes° Dominic	
Chabo gelb m.bl. Schwanz				454	v 97 CB	Hermes° Dominic	
430	o.B.	Schnoor Detlef		455	hv 96 CB	Lütkehellweg ZG	
0.1 alt				456	sg 93	Prix Andreas	
431	sg 93	Schnoor Detlef		457	hv 96 SE2	Niedernosth. ZG	
Chabo gelb m.bl. Schwanz gelockt				458	sg 94 Z	Niedernosth. ZG	
1.0 jung				459	u	Hermes° Dominic	
432	sg 94 SZ2	Niebuhr Fritz	35	460	sg 94 Z	Hermes° Dominic	
433	sg 93	Niebuhr Fritz	35	461	sg 93	Hermes° Dominic	
0.1 alt				Chabo schwarz-silber gelockt			
434	sg 94 Z	Bossmann T.		462	hv 96 SE2	Hermes° Dominic	
Chabo schwarz-silber				463	sg 94 Z	Hermes° Dominic	
PR Gloor Walter				464	g 92	Dankhoff Michael	
1.0 jung				465	sg94 fK	Prix Andreas	
435	sg 93	Prix Andreas		466	leer	Prix Andreas	
436	sg 93	Prix Andreas		Chabo schwarz-gold			
437	g 91	Lynsche Tim		1.0 jung			
438	b 90	Lynsche Tim		467	g 91	Müller Konrad	
439	sg 95 E	Niedernosth. ZG		468	sg 94 Z	Müller Konrad	
440	b 90	Hermes° Dominic		469	b 90	Karmann Chr.	
441	sg 95 Z	Lütkehellweg ZG		470	b 90	Karmann Chr.	
442	b 90	Dankhoff Michael		471	sg 94 Z	Lütkehellweg ZG	
443	sg 93	Prix Andreas		1.0 alt			
0.1 jung				472	sg93 fK	Müller Konrad	
444	sg 94 Z	Hermes° Dominic		473	b 90	Karmann Chr.	
445	sg 95 E	Hermes° Dominic		0.1 jung			
446	sg 95 Z	Lütkehellweg ZG		474	sg 95 E	Müller Konrad	
447	hv 96 SE10	Lütkehellweg ZG					
448	g92 fK	Dankhoff Michael					

KatNr Bewertung Aussteller Verkaufspr

Chabo schwarz-gold

0.1 jung

475 sg 94 Z Müller Konrad
476 b 90 Karmann Chr.

477 g 92 Karmann Chr.

478 sg 93 Lütkehellweg ZG
479 sg 94 Z Lütkehellweg ZG
480 g 92 Müller Konrad
481 sg 93 Müller Konrad

482 b 90 Karmann Chr.

483 sg 94 Z Karmann Chr.

484 sg 95 E Müller Konrad

485 sg 95 E Müller Konrad

0.1 alt

486 sg95 fK SZ2 Müller Konrad
487 sg95 fK SZ2 Müller Konrad
488 v 97 C-Bild Lütkehellweg ZG
489 hv 96 SE10 Müller Konrad

Chabo schwarz-gold gelockt

1.0 jung

490 sg 94 SE1 Niemann° Lasse

491 g 92 Niemann° Lasse
1.0 alt
492 b 90 Karmann Chr.

0.1 jung

493 b 90 Niemann° Lasse

494 sg 93 Niemann° Lasse

495 sg 93 Karmann Chr.

496 sg 95 SE Lütkehellweg ZG

0.1 alt

497 g 92 Karmann Chr.

KatNr Bewertung Aussteller Verkaufspr

Chabo goldhalsig

PR Aselmann Georg

1.0 jung

498 b 90 Niemann Markus
499 g 91 Niemann Markus

0.1 jung

500 g 91 Niemann Markus
501 sg 93 SZ2 Niemann Markus

Chabo silberhalsig

1.0 jung

502 sg 94 E Schiek Holger

503 g 91 Schiek Holger

504 leer Ahrens Udo

505 sg 93 Z Schiek Holger

0.1 jung

506 b90 fK Schiek Holger
507 v 97 CB Schiek Holger

508 sg93 fK Ahrens Udo

509 b90 fK Ahrens Udo

510 sg 93 Z Schiek Holger

Chabo rebhuhnfarbig-gebändert

PR Huhs Heinz-Herrmann

1.0 jung

511 sg 93 Aselmann Georg
512 o.B. Aselmann Georg

513 sg 95 SE1 Aselmann Georg

0.1 jung

514 sg 93 Aselmann Georg

515 g 92 Aselmann Georg

516 sg 95 E Aselmann Georg

0.1 alt

517 sg 94 Z Aselmann Georg
518 sg 93 Z Aselmann Georg

KatNr	Bewertung	Aussteller	Verkaufspr	KatNr	Bewertung	Aussteller	Verkaufspr
Chabo silberfarbig-gebändert				543	sg 93 Z	Wansing Oliver	50
1.0 alt				544	hv 96 CB	Wansing Oliver	50
519	leer	Balkhaus Werner		545	sg 93	Schlüter Karl	60
0.1 jung				546	sg 94 Z	Schlüter Karl	
520	leer	Balkhaus Werner		547	sg 95 E	Wansing Oliver	50
521	leer	Balkhaus Werner		1.0 alt			
522	g 92	Lynsche Tim	30	548	sg93 fK	Riebninger Wilhelm	
523	sg 94 SE	Lynsche Tim	30	0.1 jung			
524	leer	Balkhaus Werner		549	sg 93	Wansing Oliver	50
0.1 alt				550	sg 93	Wansing Oliver	50
525	leer	Balkhaus Werner		551	sg 94 SZ2	Niemann Markus	
526	leer	Balkhaus Werner		552	sg 94 SZ2	Niemann Markus	
527	leer	Balkhaus Werner		553	leer	Ahrens Udo	
Chabo gold-weizenfarbig				554	leer	Ahrens Udo	
PR Niedernostheide Norbert				555	hv 96 SE15	Schlüter Karl	
1.0 jung				556	sg 95 SE	Schlüter Karl	
528	g 92	Wansing Oliver	50	557	sg 94 SZ2	Weigel Christian	
529	sg 95 SE2	Wansing Oliver	50	558	sg 94 Z	Weigel Christian	
530	sg 93 Z	Niemann Markus		559	sg 93	Kurkowski G.	
531	sg 93 Z	Niemann Markus		560	g 91	Kurkowski G.	
532	g 91	Schlüter Karl		561	g 91	Schnittger Martin	
533	sg 93	Schlüter Karl		562	g 92	Schnittger Martin	
534	g 92	Weigel Christian		563	g 91	Krey Michael	
535	g 92	Weigel Christian		564	sg 94 Z	Krey Michael	
536	g 92	Schnittger Martin		565	sg 95 E	Hoch Bernhard	
537	sg 94 E	Krey Michael		566	v 97 C-Bild	Hoch Bernhard	
538	sg 93	Krey Michael		567	g 92	Butscher Jürgen	
539	g 92	Riebninger Wilhelm		568	sg 95 E	Butscher Jürgen	
540	g 91	Hoch Bernhard		569	u	Wansing Oliver	50
541	sg 93	Butscher Jürgen		570	sg 94 Z	Wansing Oliver	50
542	u	Butscher Jürgen					

KatNr Bewertung Aussteller Verkaufspr

Chabo gold-weizenfarbig

0.1 jung
571 sg 93 Z Schlüter Karl
572 sg 93 Z Weigel Christian

573 o.B. Krey Michael

574 g 91 Krey Michael
575 sg 94 Z Butscher Jürgen
576 sg 94 E Butscher Jürgen
577 g 92 Wansing Oliver 50
0.1 alt

578 hv96 fK SE1 Schlüter Karl

579 b 90 Riebinger Wilhelm

Chabo gold-weizenfarbig gelockt

1.0 jung
580 b 90 Butscher° Rowena

581 b 90 Butscher° Rowena

582 g 92 Krey Michael
583 sg 93 Z Schlüter Karl
584 sg 94 E Weigel Christian
585 sg 93 Schnittger Martin

0.1 jung
586 sg 95 SE2 Butscher° Rowena

587 g 91 Butscher° Rowena

588 g 92 Krey Michael
589 g 92 Krey Michael

590 leer Ahrens Udo

591 sg 94 E Weigel Christian

592 hv 96 SE10 Schnittger Martin

593 sg 94 Z Butscher° Rowena
594 sg 93 Z Krey Michael

KatNr Bewertung Aussteller Verkaufspr

Chabo gold-weizenfarbig seidenfiedrig

595 b 90 Kurkowski G.
Chabo silber-weizenfarbig
PR Aselmann Georg
1.0 jung

596 sg 93 Hecht° Annamarie
597 sg 94 Z Hecht° Annamarie
598 g 92 Ewers Karl-Heinz
599 hv 96 SE12 Ewers Karl-Heinz
600 sg 93 Weigel Christian

601 sg 94 Z Weigel Christian

602 sg 95 E Malenke Mirko

603 g 91 Malenke Mirko
604 sg 94 Z Hecht° Annamarie

605 g 92 Ewers Karl-Heinz

0.1 jung
606 sg 93 Ewers Karl-Heinz
607 g 91 Ewers Karl-Heinz
608 sg 94 Z Weigel Christian
609 hv 96 SE10 Malenke Mirko
610 sg 94 Z Malenke Mirko

611 sg94 fK Z Hecht° Annamarie

612 sg 93 Hecht° Annamarie

613 sg 95 SE Ewers Karl-Heinz
614 sg 95 E Ewers Karl-Heinz

615 hv 96 SE2 Malenke Mirko

616 g 92 Hecht° Annamarie

617 sg93 fK Ewers Karl-Heinz

Chabo gold-porzellanfarbig

PR Freiburger Ulrich
1.0 jung
618 sg 93 Z Ahlers Udo

KatNr	Bewertung	Aussteller	Verkaufspr	KatNr	Bewertung	Aussteller	Verkaufspr
Chabo gold-porzellanfarbig				645	sg 94 SE	Müller° Svenja	
1.0 jung				646	g 91	Müller° Svenja	
619	g 91	Ahlers Udo		647	u	Hoch Bernhard	
620	g 92	Bauer Anton		648	g 91	Hoch Bernhard	
621	sg 95 SE2	Wahl° Timo		649	sg 93 Z	Ruppel Dirk	
622	g 92	Wahl° Timo		650	g 92	Ruppel Dirk	
623	sg 94 E	Müller° Svenja		651	g 92	Ahlers Udo	
624	b 90	Hoch Bernhard		652	sg 93 Z	Bauer Anton	
625	b 90	Hoch Bernhard		653	sg 93 Z	Bauer Anton	
626	b 90	Ruppel Dirk		654	sg 93 Z	Wahl° Timo	
627	sg 94 E	Ruppel Dirk		655	sg 95 E	Hoch Bernhard	
628	sg 94 SZ2	Ahlers Udo		656	hv 96 CB	Hoch Bernhard	
629	g 92	Ahlers Udo		657	u	Ruppel Dirk	
1.0 alt				658	sg 95 SE2	Ruppel Dirk	
630	u	Ahlers Udo		659	sg 94 E	Bauer Anton	
631	sg 93 Z	Ahlers Udo		660	sg 93 Z	Bauer Anton	
632	g 92	Bauer Anton		661	hv 96 C-Bild	Hoch Bernhard	
633	g 92	Wahl° Timo		662	u	Hoch Bernhard	
634	hv 96 SE10	Hoch Bernhard		0.1 alt			
0.1 jung				663	sg 93 Z	Ahlers Udo	
635	sg 94 SZ2	Hoch Bernhard		664	sg 95 SE1	Ahlers Udo	
636	sg 94 E	Hoch Bernhard		665	g 92	Bauer Anton	
637	g 92	Ruppel Dirk		666	sg 94 E	Bauer Anton	
638	b 90	Ruppel Dirk		667	u	Hoch Bernhard	
639	g 91	Ahlers Udo		668	sg 94 E	Hoch Bernhard	
640	g 91	Ahlers Udo		669	b 90	Ruppel Dirk	
641	g 91	Bauer Anton		670	sg 93 Z	Ahlers Udo	
642	g 91	Bauer Anton		671	sg 94 SZ2	Bauer Anton	
643	sg 93 Z	Wahl° Timo					
644	b 90	Wahl° Timo					

KatNr Bewertung Aussteller Verkaufspr

Chabo gold-porzellanfarbig gelockt

1.0 jung
672 sg 93 Bauer Anton

1.0 alt
673 g 91 Bauer Anton

0.1 jung

674 g 91 Bauer Anton

675 sg 94 Z Wahl^o Timo

0.1 alt
676 sg 93 Z Bauer Anton

677 sg 95 SE11 Bauer Anton

Okina Chabo weiß

PR Huhs Heinz-Herrmann

1.0 jung
678 g 92 Winkler Bärbel

679 sg 93 Z Winkler Bärbel

680 sg 94 Z Stüber Andreas

681 sg 94 E Stüber Andreas

682 sg 95 SE10 Lütkehellweg ZG

683 sg93 fK Lütkehellweg ZG

684 sg 93 Z Winkler Bärbel

0.1 jung
685 sg 93 Z Winkler Bärbel
686 g 92 Winkler Bärbel

687 u Stüber Andreas

688 sg 95 E Stüber Andreas

689 sg 94 Z Lütkehellweg ZG

690 hv 96 CB Lütkehellweg ZG

691 g 91 Winkler Bärbel

692 g 91 Winkler Bärbel

693 v 97 C-Bild Lütkehellweg ZG

694 g 91 Winkler Bärbel

KatNr Bewertung Aussteller Verkaufspr

Maruha Chabo schwarz m.w.Tupfen

1.0 jung
695 sg 93 Stüber Andreas

696 sg 95 SE2 Stüber Andreas

697 o.B. Stüber Andreas

0.1 jung

698 leer Stüber Andreas

Maruha Chabo schwarz m.w.Tupfen hennenfiedrig

1.0 jung
699 sg94 fK E Ewers Karl-Heinz

Chabo AOC rot m.schw Schwanz

PR Freiburger Ulrich

700 g 91 Ruppel Dirk

0.1 jung
701 g 91 Ruppel Dirk

Chabo AOC blau m.dkl.Kamm

702 sg 94 SZ2 Ewers Karl-Heinz

703 sg 94 Z Ewers Karl-Heinz

Chabo AOC perlgrau m.dkl.Kamm

704 sg 95 E Ewers Karl-Heinz

Chabo AOC gold-porzellanfarbig hennenfiedrig

1.0 jung
705 n.a. Bauer Anton

Chabo AOC dreifarbig-hennenfiedrig

706 n.a. Bauer Anton
706 n.a. Bauer Anton

Chabo AOC fantasy

707 n.a. Bauer Anton

Chabo AOC splash

708 sg 93 Z Riebninger Wilhelm 20

0.1 jung
709 g 91 Riebninger Wilhelm 20

710 g 91 Riebninger Wilhelm 20

Chabo AOC splash gelockt

711 g 92 Riebninger Wilhelm 20

Chabo AOC splash seidenfiedrig

712 g 91 Schwarz Florian 30

KatNr Bewertung Aussteller Verkaufspr

Brünner Kröpfer weiß

PR Erb Klaus-Hermann

713	sg 94 Z	Müller Dieter	
714	sg 94 Z	Müller Dieter	
715	g 92	Meier Wilhelm	60
716	leer	Rätzel Tim	
717	g 92	Rätzel Tim	
718	sg 93	Weidling Friedel	
719	sg 94 SE	Weidling Friedel	
720	g 92	Scheschinski G	
721	sg 94 Z	Scheschinski G	
722	g 92	Entzel Michaela	
723	g 92	Entzel Michaela	
724	hv 96 E	Frank Maik	
725	v 97 EBB	Frank Maik	
726	sg 94 RZ	Führer Helmut	
727	sg 94 Z	Weiher Günter	
728	sg 93	Weiher Günter	
729	sg 93	Hüneke Heinz	
730	sg 93	Hüneke Heinz	
731	sg 93	Seidlitz Klaus	
732	g 92	Seidlitz Klaus	
733	g 92	Brünnel Jürgen	
734	g 92	Brünnel Jürgen	
735	sg 94 Z	Müller Dieter	
736	sg 95 SE	Müller Dieter	
737	leer	Rätzel Tim	50

KatNr Bewertung Aussteller Verkaufspr

738	sg 94 Z	Rätzel Tim	
739	hv 96 E	Weidling Friedel	
740	sg 94 Z	Weidling Friedel	
741	g 92	Scheschinski G	
742	hv 96 E	Frank Maik	
743	sg 94 SZ	Frank Maik	
744	sg 94 SZ	Weiher Günter	
745	sg 94 SZ	Weiher Günter	
746	g 92	Brünnel Jürgen	70
747	g 92	Müller Dieter	
748	sg 93	Müller Dieter	80
749	g 92	Weidling Friedel	
750	sg 93	Weiher Günter	
751	g 92	Müller Dieter	80
	1.0 alt		
752	sg 94 SZ2	Frank Maik	
753	g 92	Frank Maik	
754	sg 94 SZ2	Führer Helmut	
755	v 97 SE2	Weiher Günter	
756	sg 94 Z	Weiher Günter	
757	g 91	Seidlitz Klaus	
758	sg 93	Müller Dieter	
759	sg 94 E	Müller Dieter	
760	b 90	Meier Wilhelm	60
761	sg 93	Meier Wilhelm	60
762	hv 96 E	Rätzel Tim	
763	b 90	Rätzel Tim	50
764	g 91	Scheschinski G	
765	sg 93	Entzel Michaela	

KatNr Bewertung Aussteller Verkaufspr

KatNr Bewertung Aussteller Verkaufspr

Brünner Kröpfer weiß

1.0 alt

766	sg 93	Frank Maik	
767	sg 94 Z	Frank Maik	
768	sg 94 Z	Weiher Günter	
769	hv 96 E	Müller Dieter	
770	sg 94	Müller Dieter	
771	b 90	Rätzel Tim	
	PR Schweder Sven		
	0.1 jung		
772	v 97 KVE	Müller Dieter	
773	g 91	Müller Dieter	
774	sg 93	Meier Wilhelm	60
775	leer	Rätzel Tim	
776	sg 95 SE	Rätzel Tim	
777	sg 95 E	Weidling Friedel	
778	g 92	Weidling Friedel	
779	g 91	Scheschinski G	
780	g 91	Scheschinski G	
781	g 91	Entzel Michaela	
782	sg 95 E	Frank Maik	
783	v 97 EBB	Frank Maik	
784	sg 94 Z	Weiher Günter	
785	sg 93	Weiher Günter	
786	sg 94 RZ	Hüneke Heinz	
787	sg 93	Hüneke Heinz	
788	g 92	Seidlitz Klaus	
789	u	Seidlitz Klaus	
790	sg 94 Z	Brünnel Jürgen	
791	b 90	Brünnel Jürgen	

792	sg 94 Z	Müller Dieter	
793	sg 94 Z	Müller Dieter	
794	g 92	Rätzel Tim	
795	g 91	Weidling Friedel	
796	sg 94 SZ2	Weidling Friedel	
797	sg 94 SZ2	Scheschinski G	
798	sg 93	Weiher Günter	
799	sg 95 E	Weiher Günter	
800	sg 94 Z	Hüneke Heinz	
801	g 91	Brünnel Jürgen	70
802	sg 94 Z	Müller Dieter	
803	sg 93	Müller Dieter	
804	sg 93	Weidling Friedel	
805	sg 93	Weidling Friedel	
806	sg 94 Z	Weiher Günter	
807	g 92	Müller Dieter	
808	g 91	Müller Dieter	
809	g 91	Weidling Friedel	
810	o.B.	Weidling Friedel	
811	sg 94 Z	Müller Dieter	80
812	sg 93	Müller Dieter	80
813	sg 94 Z	Weidling Friedel	
	0.1 alt		
814	sg 94 Z	Müller Dieter	
815	sg 95 E	Müller Dieter	
816	b 90	Meier Wilhelm	60
817	g 91	Meier Wilhelm	60
818	hv 96 SE2	Rätzel Tim	
819	sg 94 Z	Rätzel Tim	

KatNr Bewertung Aussteller Verkaufspr

Brünner Kröpfer weiß

0.1 alt

820	sg 94 Z	Scheschinski G	
821	sg 95 E	Frank Maik	
822	hv 96 SE2	Frank Maik	
823	g 91	Führer Helmut	
824	sg 93	Weiher Günter	
825	g 92	Weiher Günter	
826	sg 93	Seidlitz Klaus	
827	sg 93	Müller Dieter	
828	sg 95 E	Müller Dieter	
829	sg 93	Weiher Günter	
830	sg 94 Z	Müller Dieter	80

Brünner Kröpfer schwarz

PR Hoppe Dietmar

1.0 jung

831	sg 95 E	Damm Heinz	
832	sg 93 Z	Damm Heinz	
833	g 92	Borczech Walter	
834	g 91	Borczech Walter	
835	g 91	Helmholz Sören	
836	g 91	Helmholz Sören	
837	sg 93 Z	Rogner° Jonas	
838	g 92	Rogner° Jonas	
839	sg 94 Z	Kleine Fritz	
840	sg 94 Z	Kleine Fritz	
841	g 91	Wolf Martin	
842	sg 93 Z	Chokolaty° Nina	60
843	b 90	Chokolaty° Nina	60
844	leer	Haffner Raymond	
845	sg 94 SZ2	Damm Heinz	

KatNr Bewertung Aussteller Verkaufspr

846	g 92	Damm Heinz	
847	sg 93	Borczech Walter	
848	sg 94	Borczech Walter	
849	sg 94	Kleine Fritz	
850	sg 95 E	Kleine Fritz	
851	sg 93	Damm Heinz	
852	hv 96 SE2	Damm Heinz	
853	g 91	Kleine Fritz	
854	sg 95 E	Damm Heinz	

1.0 alt

855	sg 94 Z	Helmholz Sören	
856	sg 94 Z	Rogner° Jonas	50
857	sg 93	Kleine Fritz	

858	g 91	Wolf Martin	
859	sg 94 SZ2	Damm Heinz	
860	sg 94 Z	Damm Heinz	
861	sg 93	Borczech Walter	
862	hv 96 E	Borczech Walter	
863	sg 94 Z	Helmholz Sören	
864	b 90	Helmholz Sören	
865	g 91	Rogner° Jonas	
866	g 92	Rogner° Jonas	
867	sg 93 SZ	Kleine Fritz	
868	sg 93	Kleine Fritz	
869	leer	Haffner Raymond	
870	hv 96 SE2	Damm Heinz	
871	sg 94 Z	Damm Heinz	
872	sg 95 SE	Borczech Walter	
873	sg 94 Z	Borczech Walter	

KatNr	Bewertung	Aussteller	Verkaufspr
Brünner Kröpfer schwarz			
0.1 jung			
874	sg 93	Kleine Fritz	
875	hv 96 E	Kleine Fritz	
876	sg 94 Z	Damm Heinz	
877	v 97 EBB	Damm Heinz	
878	sg 93	Kleine Fritz	
879	sg 93	Kleine Fritz	
880	g 92	Damm Heinz	
0.1 alt			
881	sg 93	Helmholz Sören	
882	sg 93	Rogner° Jonas	50
883	sg 93	Kleine Fritz	
Brünner Kröpfer andalusierfarbig			
PR Siller Wolfgang			
1.0 jung			
884	sg 94 Z	Wolf Martin	
885	sg 93	Wolf Martin	
886	g 92	Helmholz Sören	
887	sg 95 SZ1	Helmholz Sören	
888	g 91	Wolf Martin	
889	sg 94 Z	Wolf Martin	
1.0 alt			
890	v 97 EBB	Helmholz Sören	
891	hv 96 E	Helmholz Sören	
892	sg 93	Wolf Martin	
893	sg 95 SZ2	Wolf Martin	
894	sg 94 SZ	Helmholz Sören	
0.1 jung			
895	g 92	Helmholz Sören	
896	sg 94	Helmholz Sören	
897	hv 96 SE2	Wolf Martin	

KatNr	Bewertung	Aussteller	Verkaufspr
898	g 92	Wolf Martin	
0.1 alt			
899	sg 93	Wolf Martin	
900	sg 93	Wolf Martin	
901	g 92	Helmholz Sören	
902	sg 94 Z	Helmholz Sören	
903	sg 94	Wolf Martin	
904	hv 96 E	Wolf Martin	
Brünner Kröpfer silber			
1.0 jung			
905	sg 93	Popp Berthold	
906	sg 94 Z	Popp Berthold	
907	g 92	Putz Ludwig	
908	g 92	Putz Ludwig	
909	leer	Schürkamp H-H	
910	sg 93	Popp Berthold	
911	sg 95 Z	Popp Berthold	
912	hv 96 E	Putz Ludwig	
913	g 92	Putz Ludwig	
1.0 alt			
914	sg 93	Putz Ludwig	
915	sg 94 Z	Putz Ludwig	
916	g 92	Schürkamp H-H	
917	sg 93	Popp Berthold	
918	hv 96 SE2	Popp Berthold	
919	sg 93	Putz Ludwig	
0.1 jung			
920	sg 95 RZ	Popp Berthold	
921	g 92	Popp Berthold	
922	sg 93	Putz Ludwig	
923	sg 94 Z	Putz Ludwig	

KatNr Bewertung Aussteller Verkaufspr

KatNr Bewertung Aussteller Verkaufspr

Brünner Kröpfer silber

0.1 jung

924 leer Schürkamp H-H
925 g 92 Popp Berthold
926 hv 96 RE Popp Berthold
927 hv 96 E Putz Ludwig
928 sg 95 Z Putz Ludwig

0.1 alt

929 g 92 Putz Ludwig
930 g 92 Putz Ludwig
931 sg 93 Schürkamp H-H
932 sg 94 Z Popp Berthold
933 g 92 Popp Berthold
934 g 92 Putz Ludwig

Brünner Kröpfer rot

PR Putz Ludwig

1.0 jung

935 sg 93 Baswald Rudolf 70
936 g 92 Baswald Rudolf 60
937 g 92 Seidlitz Klaus
938 b 90 Seidlitz Klaus
939 sg 94 Z Brünnel Jürgen 70
940 sg 95 RZ Meier Wilhelm 60
941 sg 95 E Rätzel Uwe-Jens
942 sg 94 Z Rätzel Uwe-Jens
943 g 92 Schweder Sven
944 sg 93 Schweder Sven
945 sg 95 SZ2 Schmidt Herbert
946 sg 95 E Schmidt Herbert
947 g 92 Bischoff Herbert
948 sg 93 Führer Helmut

949 sg 94 Z Führer Helmut

950 sg 94 Z Dawyd Nick

951 sg 93 Dawyd Nick

952 g 92 Baswald Rudolf

953 g 92 Baswald Rudolf

954 g 92 Seidlitz Klaus

955 sg 93 Seidlitz Klaus

956 sg 95 Z Rätzel Uwe-Jens

957 hv 96 E Rätzel Uwe-Jens

958 sg 93 Schmidt Herbert

959 sg 94 Z Führer Helmut

1.0 alt

960 g 92 Baswald Rudolf

961 sg 94 Baswald Rudolf

962 hv 96 SE2 Seidlitz Klaus

963 sg 93 Meier Wilhelm 60

964 sg 94 Meier Wilhelm 60

965 sg 94 Schweder Sven

966 hv 96 E Schmidt Herbert

967 sg 95 Z Schmidt Herbert

968 sg 95 Z Führer Helmut

969 hv 96 E Dawyd Nick

970 v 97 SE2 Dawyd Nick

971 sg 94 Baswald Rudolf

972 sg 93 Baswald Rudolf

0.1 jung

973 leer Rätzel Uwe-Jens

974 sg 94 Z Rätzel Uwe-Jens

975 sg 93 Schweder Sven

976 sg 94 SZ Schweder Sven

KatNr Bewertung Aussteller Verkaufspr

Brünner Kröpfer rot

0.1 jung

977	hv 96 E	Flohr Herbert	
978	sg 95 Z	Schmidt Herbert	
979	v 97 EBB	Schmidt Herbert	
980	sg 95 Z	Führer Helmut	
981	sg 93	Führer Helmut	
982	sg 93	Baswald Rudolf	
983	sg 93	Baswald Rudolf	
984	sg 95 Z	Seidlitz Klaus	
985	g 92	Seidlitz Klaus	
986	g 92	Meier Wilhelm	60
987	sg 93	Meier Wilhelm	60
988	leer	Rätzel Uwe-Jens	50
989	leer	Rätzel Uwe-Jens	
990	hv 96 SE	Schweder Sven	
991	sg 94 Z	Schmidt Herbert	
992	sg 95 SZ2	Schmidt Herbert	
993	leer	Baswald Rudolf	
994	sg 93	Baswald Rudolf	
995	g 92	Meier Wilhelm	60
996	sg 93	Rätzel Uwe-Jens	
997	leer	Rätzel Uwe-Jens	
	PR Mathieu Gregor		
	0.1 alt		
998	sg 94	Baswald Rudolf	
999	g 92	Baswald Rudolf	
1000	hv 96 SE1	Seidlitz Klaus	
1001	sg 95 SZ2	Seidlitz Klaus	
1002	g 92	Rätzel Uwe-Jens	

KatNr Bewertung Aussteller Verkaufspr

1003	sg 93	Rätzel Uwe-Jens	
1004	g 92	Schweder Sven	
1005	hv 96 E	Schweder Sven	
1006	sg 94 Z	Schmidt Herbert	
1007	sg 94 Z	Schmidt Herbert	
1008	sg 93	Führer Helmut	
1009	sg 93	Führer Helmut	
1010	sg 95 SE	Dawyd Nick	
1011	hv 96 RE	Dawyd Nick	
1012	sg 95 Z	Baswald Rudolf	
1013	g 92	Baswald Rudolf	
1014	sg 94 Z	Seidlitz Klaus	

Brünner Kröpfer gelb

PR Coßmann Rolf

1.0 jung

1015	sg 95 E	Baswald Rudolf	
1016	sg 93	Baswald Rudolf	
1017	g 92	Seidlitz Klaus	
1018	g 92	Seidlitz Klaus	
1019	sg 94 Z	Demeur Marnicq	60
1020	hv 96 SE1	Demeur Marnicq	
1021	sg93 fK	Brünnel Jürgen	70
1022	sg 93	Fahl Helmut	
1023	g 92	Meier Wilhelm	60
1024	g 92	Entzel Michaela	
1025	sg 93	Entzel Michaela	
1026	sg 94 SZ2	Lütkehellweg FJ	
1027	sg 93	Lütkehellweg FJ	
1028	g 91	Lütkehellweg M	
1029	sg 93	Lütkehellweg M	

KatNr Bewertung Aussteller Verkaufspr

KatNr Bewertung Aussteller Verkaufspr

Brünner Kröpfer gelb

1.0 jung

1030 sg 94 Z Führer Helmut
1031 sg 94 Führer Helmut
1032 v 97 EBB Dawyd Nick
1033 sg 94 Z Dawyd Nick
1034 sg 94 Z Baswald Rudolf
1035 sg 93 Baswald Rudolf
1036 sg 93 Seidlitz Klaus
1037 sg 94 Z Demeur Marnicq
1038 sg 95 E Lütkehellweg FJ
1039 sg 94 Lütkehellweg FJ
1040 sg 93 Führer Helmut

1.0 alt

1041 sg 93 Baswald Rudolf
1042 sg 94 Z Baswald Rudolf
1043 sg 93 Seidlitz Klaus
1044 v 97 KVE Demeur Marnicq
1045 sg 93 Meier Wilhelm
1046 sg 94 Z Lütkehellweg FJ
1047 sg 94 Lütkehellweg FJ
1048 hv 96 SE2 Führer Helmut
1049 sg 94 SZ Baswald Rudolf
1050 g 92 Baswald Rudolf
1051 sg 94 Z Baswald Rudolf

1052 sg 94 Baswald Rudolf

0.1 jung

1053 sg 93 Führer Helmut
1054 sg 95 RZ Führer Helmut
1055 hv 96 SE Dawyd Nick

1056 g 92 Dawyd Nick
1057 sg 93 Baswald Rudolf
1058 sg 94 Z Baswald Rudolf
1059 sg 94 Z Seidlitz Klaus
1060 sg 93 Demeur Marnicq 60
1061 hv 96 E Demeur Marnicq
1062 b 90 Meier Wilhelm 60
1063 sg 95 SZ2 Schweder Sven
1064 sg 93 Schweder Sven
1065 sg 93 Entzel Michaela
1066 sg 93 Entzel Michaela
1067 sg 94 Z Lütkehellweg FJ
1068 sg 94 Z Lütkehellweg FJ
1069 sg 93 Lütkehellweg M
1070 sg 94 Z Lütkehellweg M
1071 sg 95 E Führer Helmut
1072 hv 96 E Führer Helmut
1073 b 90 Baswald Rudolf
1074 sg 93 Baswald Rudolf
1075 sg 93 Demeur Marnicq
1076 hv 96 E Lütkehellweg FJ
1077 sg 93 Lütkehellweg FJ

PR Böckenfeld Frank
0.1 alt
1078 sg 93 SZ Baswald Rudolf

1079 sg 94 RZ Baswald Rudolf

1080 sg 94 Z Seidlitz Klaus
1081 hv 96 EBB Demeur Marnicq
1082 g 92 Meier Wilhelm

KatNr Bewertung Aussteller Verkaufspr

Brünner Kröpfer gelb

0.1 alt

1083 sg 94 E Baswald Rudolf
1084 g 92 Baswald Rudolf
1085 g 92 Baswald Rudolf
1086 g 92 Baswald Rudolf

Brünner Kröpfer blau m.schw.Binden

PR Haffner Raymond

1.0 jung

1087 v 97 EBB Schmidt Rüdiger
1088 sg 94 Z Schmidt Rüdiger 40
1089 sg 93 Struck Friedhelm 40
1090 sg 94 Z Baswald Rudolf
1091 g 92 Baswald Rudolf 70
1092 g 91 Brünnel Jürgen
1093 sg 93 Brünnel Jürgen 70
1094 sg 93 Krieger Gerd
1095 g 91 Krieger Gerd
1096 b 90 Laurenz Patrick
1097 b 90 Laurenz Patrick
1098 sg 93 Tigges Hans
1099 hv 96 E Tigges Hans
1100 sg 93 Entzel Michaela
1101 sg 94 Z Entzel Michaela
1102 sg 95 SZ2 Flohr Herbert
1103 g 92 Schmidt Rüdiger
1104 sg 95 SZ2 Schmidt Rüdiger 40
1105 hv 96 E Baswald Rudolf
1106 sg 95 SZ2 Baswald Rudolf
1107 hv 96 SE1 Brünnel Jürgen 70
1108 sg 93 Brünnel Jürgen 70

KatNr Bewertung Aussteller Verkaufspr

1109 b 90 Krieger Gerd

1110 hv 96 SE2 Tigges Hans

1111 sg 93 Schmidt Rüdiger

1112 sg 95 E Schmidt Rüdiger 40

1113 sg 94 Z Baswald Rudolf 70

1114 sg 94 Z Baswald Rudolf

1115 hv 96 E Schmidt Rüdiger

1116 sg 93 Schmidt Rüdiger

PR Böckenfeld Frank

1.0 alt

1117 sg 94 Baswald Rudolf

1118 sg 95 RE Baswald Rudolf

1119 sg 94 Z Fahl Helmut

1120 sg 93 Tigges Hans

1121 sg 95 E Tigges Hans

1122 sg 93 Entzel Michaela

1123 sg 95 SZ2 Schmidt Rüdiger

1124 sg 94 Schmidt Rüdiger

1125 sg 94 Baswald Rudolf

1126 sg 95 E Baswald Rudolf

1127 g 92 Baswald Rudolf

1128 sg 94 Z Baswald Rudolf

PR Haffner Raymond

0.1 jung

1129 sg 93 Schmidt Rüdiger

1130 hv 96 E Schmidt Rüdiger

1131 v 97 KVE Dawyd Nick

1132 sg 94 Z Baswald Rudolf

1133 sg 94 Baswald Rudolf 70

1133 sg 94 Baswald Rudolf 70

1134 sg 93 Brünnel Jürgen

KatNr Bewertung Aussteller Verkaufspr

KatNr Bewertung Aussteller Verkaufspr

Brünner Kröpfer blau m.schw.Binden

0.1 jung

1135 sg 93 Brünnel Jürgen
1136 g 92 Krieger Gerd
1137 g 92 Krieger Gerd
1138 g 91 Laurenz Patrick
1139 sg 94 Z Tigges Hans
1140 sg 94 SZ Tigges Hans

1141 g 91 Entzel Michaela

1142 sg 95 Z Flohr Herbert
1143 sg 94 Z Schmidt Rüdiger
1144 hv 96 E Schmidt Rüdiger
1145 g 92 Baswald Rudolf 70
1146 b 90 Baswald Rudolf
1147 sg 95 Z Brünnel Jürgen 70
1148 sg 93 Brünnel Jürgen 70
1149 g 92 Tigges Hans
1150 hv 96 SE Schmidt Rüdiger

0.1 alt

1151 sg 94 Baswald Rudolf
1152 sg 95 Z Baswald Rudolf

1153 g 92 Tigges Hans

1154 sg 93 Tigges Hans
1155 sg 95 Z Baswald Rudolf
1156 sg 94 Baswald Rudolf
1157 g 92 Baswald Rudolf
1158 sg 94 Baswald Rudolf

Brünner Kröpfer blaufahl m.dkl.Bd.

PR Wolf Martin

1.0 jung

1159 sg 94 SZ2 Müller Lothar

1160 sg 95 E Müller Lothar

1161 sg 93 Z Chockolaty° Nina

1162 g 92 Chockolaty° Nina

1163 sg 93 Walther Jörg

1164 sg 93 Krieger Gerd

1165 g 91 Krieger Gerd

1166 sg 94 Z Flohr Herbert

1.0 alt

1167 v 97 SE1 Müller Lothar

0.1 jung

1168 sg 95 E Müller Lothar

1169 sg 94 Z Müller Lothar

1170 g 91 Chockolaty° Nina

1171 sg 93 Chockolaty° Nina

1172 sg 93 Z Walther Jörg

1173 sg 93 Krieger Gerd

1174 sg 93 Krieger Gerd

1175 g 92 Müller Lothar

1176 sg 95 RZ Müller Lothar

0.1 alt

1177 sg 94 Z Müller Lothar

Brünner Kröpfer rotfahl m.Binden

1.0 jung

1178 sg 94 SZ2 Struck Friedhelm 40

1179 g 92 Struck Friedhelm 40

1180 v 97 EBB Walther Jörg

1181 sg 95 E Bätz Simon

1182 sg 94 Z Bätz Simon

1183 g 92 Laurenz Patrick 40

1184 sg 93 Laurenz Patrick 40

1185 sg 94 Z Schmidt Herbert

KatNr	Bewertung	Aussteller	Verkaufspr
Brüner Kröpfer rotfahl m.Binden			
1.0 jung			
1186	sg 94 Z	Gäck Walter	
1187	g 92	Gäck Walter	
1188	sg 93	Struck Friedhelm	40
1189	hv 96 SE2	Bätz Simon	
1.0 alt			
1190	sg 95 E	Gäck Walter	
1191	sg 94	Gäck Walter	
1192	sg 94	Walther Jörg	75
1193	g 91	Bätz Simon	
1194	sg 95 E	Bätz Simon	
1195	sg 94	Laurenz Patrick	40
1196	g 92	Flohr Herbert	
0.1 jung			
1197	sg 94 Z	Bätz Simon	
1198	sg 93	Bätz Simon	
1199	sg 93	Laurenz Patrick	40
1200	g 92	Laurenz Patrick	40
1201	hv 96 SE	Flohr Herbert	
1202	sg 94 Z	Flohr Herbert	
1203	g 92	Schmidt Herbert	
1204	sg 93	Gäck Walter	
1205	sg 94 Z	Gäck Walter	
1206	sg 93	Walther Jörg	
1207	sg 94	Bätz Simon	
1208	sg 94 Z	Bätz Simon	
1209	sg 94 SZ	Flohr Herbert	
1210	sg 93	Gäck Walter	
1211	g 92	Gäck Walter	

KatNr	Bewertung	Aussteller	Verkaufspr
1212	g 92	Bätz Simon	
0.1 alt			
1213	sg 94 E	Gäck Walter	
1214	g 92	Gäck Walter	
1215	sg 93	Walther Jörg	
1216	g 91	Bätz Simon	
1217	g 91	Bätz Simon	
1218	sg 93	Laurenz Patrick	40
1219	sg 93	Flohr Herbert	
1220	hv 96 SE1	Gäck Walter	
1221	sg 94 Z	Gäck Walter	
Brüner Kröpfer gelbfahl m.Binden			
PR Sedlmeier Erwin			
1.0 jung			
1222	sg 94 Z	Schenk Hartmut	
1223	sg 93	Schenk Hartmut	
1224	g 91	Struck Friedhelm	40
1225	sg 93	Struck Friedhelm	40
1226	v 97 EBB	Walther Jörg	
1227	sg 95 E	Walther Jörg	
1228	sg 95 Z	Schenk Hartmut	
1229	g 91	Struck Friedhelm	40
1.0 alt			
1230	sg 94	Flohr Herbert	
1231	sg 94 Z	Walther Jörg	75
0.1 jung			
1232	b 90	Schenk Hartmut	
1233	sg 95 SZ2	Schenk Hartmut	
1234	hv 96 SE	Walther Jörg	
1235	g 91	Flohr Herbert	
1236	sg 94 Z	Schenk Hartmut	

KatNr Bewertung Aussteller Verkaufspr

Brüner Kröpfer gelbfahl m.Binden
0.1 alt

1237 sg 95 E Waltherr Jörg

Brüner Kröpfer blauegehämmert

PR Siller Wolfgang

1.0 jung

1238 sg 94 Z Krieger Gerd

1239 sg 93 Krieger Gerd

1240 g 92 Haffner Raymond

1.0 alt

1241 hv 96 SE Schmidt Rüdiger

0.1 jung

1242 g 92 Krieger Gerd

1243 sg 94 Z Krieger Gerd

1244 hv 96 E Schmidt Rüdiger

1245 sg 93 Haffner Raymond

Brüner Kröpfer blauefahl-gehämmert

1246 sg 94 Z Flohr Herbert

Brüner Kröpfer rotfahl-gehämmert

1.0 jung

1247 sg 93 Schenk Hartmut

0.1 jung

1248 sg 93 Schmidt Herbert

1249 sg 94 SZ Schenk Hartmut

0.1 alt

1250 sg 95 E Schmidt Herbert

Brüner Kröpfer schwarz m.w.Binden

PR Nawrotzky Reinhard

1.0 jung

1251 sg 93 Härter Otto

1252 sg 95 Z Härter Otto

1253 g 91 Peters Rob

1254 sg 94 Härter Otto

1.0 alt

1255 g 92 Peters Rob

KatNr Bewertung Aussteller Verkaufspr

1256 sg 93 Peters Rob

1257 sg 95 Z Waltherr Jörg

1258 sg 95 E Härter Otto

1259 sg 94 Härter Otto

0.1 jung

1260 hv 96 RE Härter Otto

1261 u Härter Otto

1262 sg 93 Peters Rob

1263 sg 95 E Waltherr Jörg

1264 sg 93 Härter Otto

0.1 alt

1265 sg 94 Peters Rob

1266 sg 94 Z Peters Rob

Brüner Kröpfer rot m.w.Binden

1.0 jung

1267 sg 95 E Rogner Peter

1268 leer Rogner Peter

1269 leer Peters Rob

1270 g 92 Waltherr Jörg

1271 sg 93 Dietze Günter

60

1272 sg 94 Härter Otto

1273 g 92 Härter Otto

1.0 alt

1274 sg 94 Peters Rob

1275 sg 94 Z Peters Rob

1276 sg 95 SZ2 Waltherr Jörg

1277 g 92 Härter Otto

1278 sg 95 Z Rogner Peter

40

0.1 jung

1279 g 91 Rogner Peter

1280 g 91 Peters Rob

KatNr Bewertung Aussteller Verkaufspr

Brünner Kröpfer rot m.w.Binden

0.1 jung
1281 sg 94 Z Walther Jörg
1282 sg 95 SZ Dietze Günter 60
0.1 alt
1283 g 92 Rogner Peter 40
1284 hv 96 E Rogner Peter 40
1285 sg 93 Peters Rob
1286 sg 94 Z Peters Rob
1287 hv 96 SE2 Härter Otto
1288 g 92 Härter Otto

Brünner Kröpfer gelb m.w.Binden

PR Schürkamp Heinz-Herm.
1.0 jung
1289 sg 93 Rogner Peter
1290 leer Rogner Peter
1291 sg 93 Härter Otto
1.0 alt
1292 sg 93 Härter Otto
1293 sg 95 Z Härter Otto
1294 sg 93 Rogner Peter 40
1295 hv 96 SE2 Härter Otto
0.1 jung
1296 sg 94 Z Rogner Peter
1297 g 92 Walther Jörg
1298 g 92 Härter Otto
0.1 alt
1299 sg 94 Z Rogner Peter
1300 hv 96 E Rogner Peter
1301 sg 95 SZ2 Walther Jörg

KatNr Bewertung Aussteller Verkaufspr

Brünner Kröpfer blau m.w.Binden

PR Nawrotzky Reinhard
1.0 jung
1302 g 92 Härter Otto 25
1303 g 91 Härter Otto 25
1304 sg 93 Peters Rob
1305 sg 95 SE Peters Rob
1306 sg 94 Z Dietze Günter
1307 sg 95 SZ2 Dietze Günter
1308 g 91 Laurenz° Maike
1309 sg 93 Härter Otto 25
1.0 alt
1310 sg 93 Peters Rob
1311 sg 94 Z Peters Rob
1312 hv 96 E Dietze Günter
1313 g 92 Peters Rob
0.1 jung
1314 sg 93 Härter Otto 25
1315 sg 94 Z Härter Otto 25
1316 hv 96 E Dietze Günter
1317 v 97 EBB Dietze Günter
1318 sg 94 Laurenz° Maike
1319 o.B. Härter Otto 25
0.1 alt
1320 sg 94 Z Laurenz° Maike 40
1321 sg 94 Laurenz° Maike
1322 sg 93 Dietze Günter
Brünner Kröpfer isabell m.w.Bd.
1.0 jung
1323 sg 95 SZ2 Walther Jörg
1324 g 91 Dietze Günter
1325 sg 95 Z Lütkehellweg FJ

KatNr	Bewertung	Aussteller	Verkaufspr
Brüner Kröpfer isabell m.w.Bd.			
	1.0 alt		
1326	sg 94	Peters Rob	
1327	v 97 SE1	Walther Jörg	
	0.1 jung		
1328	sg 94	Dietze Günter	
1329	hv 96 E	Lütkehellweg FJ	
	0.1 alt		
1330	sg 95 Z	Walther Jörg	
Brüner Kröpfer Getigerte schwarz			
		PR Schürkamp Heinz-Herm.	
	1.0 jung		
1331	hv 96 E	Kleine Fritz	
1332	g 92	Kleine Fritz	
1333	sg 94 Z	Chockolaty° Nina	50
1334	sg 93	Haffner Raymond	
1335	hv 96 E	Fahl Helmut	
1336	leer	Rätzel Tim	
1337	sg 94	Rogner° Jonas	
	1.0 alt		
1338	sg 94	Kleine Fritz	
	0.1 jung		
1339	sg 95 E	Kleine Fritz	
1340	sg 94 Z	Kleine Fritz	
1341	g 91	Haffner Raymond	
1342	sg 94	Laurenz Patrick	
1343	leer	Rätzel Tim	
1344	v 97 EBB	Borczech Walter	
1345	hv 96 RE	Borczech Walter	
1346	sg 94	Rogner° Jonas	
1347	sg 94 Z	Kleine Fritz	
	0.1 alt		
1348	g 91	Kleine Fritz	

KatNr	Bewertung	Aussteller	Verkaufspr
1349	sg 94 Z	Kleine Fritz	
1350	sg 95 SZ2	Chockolaty° Nina	50
Brüner Kröpfer Getigerte rot			
	1.0 jung		
1351	sg 94 Z	Laurenz David	
1352	sg 93	Laurenz David	
1353	g 92	Bischoff Herbert	
1354	sg 93	Laurenz David	
1355	sg 93	Laurenz David	
	1.0 alt		
1356	hv 96 SE	Bischoff Herbert	
1357	sg 95 Z	Bischoff Herbert	
1358	sg 94 Z	Haffner Raymond	
1359	sg 95 Z	Laurenz David	
1360	g 92	Laurenz David	30
1361	v 97 SE1	Fahl Helmut	
1362	sg 95 E	Fahl Helmut	
1363	sg 95 E	Bischoff Herbert	
1364	g 91	Bischoff Herbert	
	0.1 jung		
1365	sg 94 Z	Laurenz David	
1366	g 92	Laurenz David	
1367	g 92	Fahl Helmut	
1368	sg 94 Z	Bischoff Herbert	
	0.1 alt		
1369	g 91	Bischoff Herbert	
1370	sg 93	Bischoff Herbert	
1371	sg 93	Haffner Raymond	
1372	sg 93	Fahl Helmut	
1373	sg 93	Bischoff Herbert	

KatNr Bewertung Aussteller Verkaufspr

Brüner Kröpfer Getigerte gelb

1.0 jung
1374 g 92 Haffner Raymond
1375 sg 93 Fahl Helmut

1.0 alt

1376 sg 94 E Fahl Helmut

1377 sg 94 SZ Fahl Helmut

0.1 jung

1378 leer Haffner Raymond

0.1 alt
1379 g 92 Fahl Helmut

**Brüner Kröpfer Getigerte blau
m.schw.Binden**

1.0 jung
1380 sg 95 Fahl Helmut

1.0 alt
1381 v 97 KVE Fahl Helmut

0.1 jung
1382 sg 95 SZ2 Laurenz Patrick

0.1 alt
1383 sg 94 Fahl Helmut

Brüner Kröpfer Gestorchte schwarz

PR Mathieu Gregor
1.0 jung
1384 sg 94 Z Pranger Ulrich 60

1385 sg 93 Pranger Ulrich 60

1386 leer Seidlitz Klaus

1387 g 92 Pranger Ulrich

1388 sg 93 Pranger Ulrich

1.0 alt
1389 sg 94 Z Pranger Ulrich 60

1390 sg 95 Z Pranger Ulrich

1391 sg 94 Struck Friedhelm

1392 sg 95 E Seidlitz Klaus

KatNr Bewertung Aussteller Verkaufspr

0.1 jung
1393 g 92 Pranger Ulrich
1394 sg 93 Pranger Ulrich

1395 sg 94 Struck Friedhelm

0.1 alt

1396 hv 96 E Pranger Ulrich 60

1397 sg 94 Pranger Ulrich

1398 v 97 EBB Struck Friedhelm

1399 sg 95 Seidlitz Klaus

Brüner Kröpfer Gestorchte rot

1.0 jung
1400 sg 95 E Struck Friedhelm
1401 sg 95 SZ2 Struck Friedhelm

1402 sg 94 Seidlitz Klaus

1403 sg 93 Pranger Ulrich

1404 sg 93 Pranger Ulrich

1405 sg 93 Struck Friedhelm

1406 sg 93 Struck Friedhelm

1407 sg 93 Struck Friedhelm

1.0 alt
1408 sg 94 Z Struck Friedhelm

1409 hv 96 SE1 Struck Friedhelm

1410 leer Seidlitz Klaus

0.1 jung
1411 sg 94 Z Struck Friedhelm

1412 sg 94 Struck Friedhelm

1413 sg 93 Seidlitz Klaus

1414 sg 94 Z Pranger Ulrich

1415 sg 93 Pranger Ulrich

1416 sg 94 SZ Struck Friedhelm

1417 hv 96 E Struck Friedhelm

KatNr Bewertung Aussteller Verkaufspr

Brünner Kröpfer Gestorchte rot

0.1 jung

1418 sg 94 Struck Friedhelm

0.1 alt

1419 sg 93 Struck Friedhelm

1420 hv 96 E Struck Friedhelm

1421 sg 93 Struck Friedhelm

Brünner Kröpfer Gestorchte gelb

1.0 jung

1422 sg 95 RZ Struck Friedhelm

1.0 alt

1423 sg 94 Z Struck Friedhelm

1424 sg 94 Struck Friedhelm

1425 sg 93 Seidlitz Klaus

1426 sg 93 Struck Friedhelm

1427 sg 93 Struck Friedhelm

0.1 jung

1428 sg 95 E Struck Friedhelm

1429 sg 93 Seidlitz Klaus

0.1 alt

1430 sg 93 Struck Friedhelm

1431 sg 94 Z Struck Friedhelm

1432 sg 94 Z Seidlitz Klaus

1433 sg 94 Z Struck Friedhelm

1434 hv 96 SE2 Struck Friedhelm

Brünner Kröpfer Geherzte schwarz

PR Berghorn Hartmut

1.0 jung

1435 sg 93 Schingen Dr. Hans 45

1436 g 91 Schingen Dr. Hans 45

1437 sg 95 Z Mathieu Gregor

1438 leer Mathieu Gregor

1439 sg 93 Sedlmeier Erwin

KatNr Bewertung Aussteller Verkaufspr

1440 g 91 Sedlmeier Erwin

1441 g 91 Damm Heinz

1442 sg 94 Z Damm Heinz

1443 sg 94 Z Kleine Fritz

1444 sg 93 Schingen Dr. Hans

1445 sg 94 Schingen Dr. Hans

1.0 alt

1446 sg 94 SZ2 Sedlmeier Erwin

1447 sg 93 Sedlmeier Erwin

1448 hv 96 E Schingen Dr. Hans

1449 sg 94 SZ Siller Wolfgang

1450 sg 94 Z Mathieu Gregor

0.1 jung

1451 g 92 Sedlmeier Erwin

1452 sg 93 Sedlmeier Erwin

1453 g 91 Damm Heinz

1454 sg 95 SE Damm Heinz

1455 sg 94 SZ2 Kleine Fritz

1456 sg 95 Z Schingen Dr. Hans

1457 g 92 Schingen Dr. Hans

1458 g 91 Siller Wolfgang

1459 sg 95 E Siller Wolfgang

1460 b 90 Mathieu Gregor

1461 sg 93 Sedlmeier Erwin

1462 sg 93 Sedlmeier Erwin

0.1 alt

1463 hv 96 E Sedlmeier Erwin

1464 sg 94 SZ2 Sedlmeier Erwin

1465 sg 95 Z Kleine Fritz

1466 sg 93 Schingen Dr. Hans

KatNr Bewertung Aussteller Verkaufspr
Brünner Kröpfer Geherzte schwarz
0.1 alt

1467 g 92 Mathieu Gregor
Brünner Kröpfer Geherzte silber

1.0 jung
1468 sg 95 Z Schingen Dr. Hans
1469 sg 93 Schingen Dr. Hans

1.0 alt
1470 sg 93 Schingen Dr. Hans

0.1 jung
1471 sg 95 SE2 Schingen Dr. Hans
1472 sg 94 Schingen Dr. Hans

0.1 alt
1473 sg 93 Schingen Dr. Hans

Brünner Kröpfer Geherzte rot

1.0 jung
1474 sg 95 Z Wetzel Josef

1475 sg 95 Z Wetzel Josef

1476 u Mathieu Gregor

1477 sg 93 Voigt ZGM E.+B.

1478 b 90 Voigt ZGM E.+B.

1479 sg 93 Wetzel Josef

1480 sg 93 Z Wetzel Josef

1.0 alt
1481 sg 93 Wetzel Josef

1482 g 92 Wetzel Josef

0.1 jung
1483 sg 93 Wetzel Josef

1484 hv 96 E Wetzel Josef

1485 sg 93 Mathieu Gregor

1486 sg 93 Voigt ZGM E.+B.

1487 g 91 Wetzel Josef

1488 sg 95 Z Wetzel Josef

KatNr Bewertung Aussteller Verkaufspr
1489 v 97 E Wetzel Josef

1490 hv 96 E Wetzel Josef

1491 sg 93 Wetzel Josef
0.1 alt

1492 hv 96 SE1 Wetzel Josef

Brünner Kröpfer Geherzte gelb

1.0 jung

1493 g 92 Siller Wolfgang

1494 g 92 Siller Wolfgang

0.1 jung

1495 v 97 EBB Wetzel Josef

1496 sg 95 Z Wetzel Josef

1497 sg 94 Z Siller Wolfgang

1498 sg 94 SZ2 Siller Wolfgang

**Brünner Kröpfer Geherzte blau
m.schw.Binden**

PR Dawyd Nicholas

1.0 jung

1499 sg 94 Sedlmeier Erwin

1500 sg 95 SZ2 Sedlmeier Erwin

1501 sg 94 Voigt ZGM E.+B.

1502 sg 93 van Onna Michael

1503 sg 94 Z van Onna Michael

1504 sg 95 Z

1504 sg 95 Z Wetzel Josef

1505 sg 95 E Wetzel Josef

1506 sg 93 Müller Uwe

1507 sg 93 Müller Uwe

1508 sg 93 Arend Sebastian

1509 sg 93 Arend Sebastian

1510 g 92 Siller Wolfgang

1511 sg 95 Z Sedlmeier Erwin

1512 sg 95 Z Sedlmeier Erwin

KatNr Bewertung Aussteller Verkaufspr

**Brünner Kröpfer Geherzte blau
m.schw.Binden**

1.0 jung

1513 sg 95 Z Wetzels Josef

1.0 alt

m.dkl.Bd.

1514 sg 95 Z van Onna Michael 40

1515 sg 95 Z Wetzels Josef

1516 sg 93 Müllers Uwe

1517 sg 95 E Sedlmeiers Erwin

1518 sg 94 Z Voigt ZGM E.+B.

0.1 jung

1519 sg 95 Z Wetzels Josef

1520 sg 94 Wetzels Josef

1521 sg 94 Müllers Uwe

1522 g 91 Müllers Uwe 60

1523 b 90 Arends Sebastian

1524 sg 93 Arends Sebastian

1525 g 92 Sillers Wolfgang

1526 sg 94 Z Sillers Wolfgang

1527 hv 96 SE2 Sedlmeiers Erwin

1528 sg 95 SZ2 Sedlmeiers Erwin

1529 sg95 fK Müllers Dieter

1530 u Voigt ZGM E.+B.

1531 sg 94 Voigt ZGM E.+B.

1532 g 92 van Onna Michael 40

1533 hv 96 E van Onna Michael

1534 sg 93 Wetzels Josef

1535 sg 95 Z Wetzels Josef

0.1 alt

1536 sg 94 Voigt ZGM E.+B.

1537 sg 95 Z Voigt ZGM E.+B.

KatNr Bewertung Aussteller Verkaufspr

1538 sg 95 Z Wetzels Josef

1538 sg 95 Z Wetzels Josef

1539 sg 93 Müllers Uwe

1540 sg 94 Sedlmeiers Erwin

Brünner Kröpfer Geherzte blaufahl

1.0 jung

1541 sg 94 Sedlmeiers Erwin

1542 hv 96 E Sedlmeiers Erwin

1543 sg 94 Müllers Uwe

1544 sg 94 Müllers Uwe

1545 sg 94 Sedlmeiers Erwin 50

1.0 alt

1546 leer Müllers Uwe

1547 v 97 EBB Sedlmeiers Erwin

0.1 jung

1548 sg 94 Müllers Uwe

1549 sg 93 Müllers Uwe

1550 leer Arends Sebastian

1551 sg 94 SZ Laurenz David 40

1552 g 92 Sedlmeiers Erwin

1553 hv 96 SE1 Sedlmeiers Erwin

0.1 alt

1554 sg 95 SZ2 Müllers Uwe

Brünner Kröpfer Geherzte rotfahl m.Binden

1.0 jung

1555 g 92 Arends Burkhard

1556 g 92 Arends Burkhard

1557 sg 93 Arends Burkhard

1.0 alt

1558 sg 94 Arends Burkhard

0.1 jung

1559 sg 95 SZ2 Arends Burkhard

1560 sg 95 E Arends Burkhard

KatNr Bewertung Aussteller Verkaufspr

KatNr Bewertung Aussteller Verkaufspr

Brünner Kröpfer Geherzte rotfahl m.Binden

0.1 alt
1561 hv 96 SE Arend Burkhard
1562 sg 95 E Arend Burkhard

Brünner Kröpfer Geherzte gelbfahl m.Binden

PR Böckenfeld Frank
1.0 jung
1563 sg 93 Weidling Friedel
1564 g 91 Weidling Friedel

1.0 alt
1565 g 91 Laurenz David
0.1 jung
1566 sg 95 SE1 Laurenz David
1567 sg 93 Laurenz David 30
1568 sg 93 Z Weidling Friedel
1569 g 91 Weidling Friedel
1570 sg 93 Laurenz David 30

0.1 alt
1571 sg94 fK Z Laurenz David
1572 g 92 Laurenz David 30

Brünner Kröpfer Geherzte blauegehämmert

1.0 jung
1573 sg 94 SE Schingen Dr. Hans 45
1574 sg 93 Wetzel Josef
1575 g 92 Voigt ZGM E.+B.

1.0 alt
1576 sg 95 E van Onna Michael
1577 sg 94 Voigt ZGM E.+B.

0.1 jung
1578 g 92 Voigt ZGM E.+B.
1579 sg 93 Z Voigt ZGM E.+B.
0.1 alt
1580 sg 93 Voigt ZGM E.+B.

Brünner Kröpfer Geganselte schwarz

PR Schmidt Rüdiger
1.0 jung
1581 g 92 Baswald Rudolf
1582 sg 95 Z Baswald Rudolf
1583 sg 94 Z Hoffmann Detlef
1584 g 91 Hoffmann Detlef

1585 sg 94 SZ1 Eckstein Fritz
1586 sg 93 Eckstein Fritz
1.0 alt
1587 sg 95 E Baswald Rudolf
1588 sg 93 Baswald Rudolf
1589 sg 94 SZ Eckstein Fritz
1590 sg 95 Z Baswald Rudolf

0.1 jung
1591 b 90 Eckstein Fritz
1592 g 91 Eckstein Fritz
1593 g 91 Leipert Rudolf
1594 b 90 Hoffmann Detlef

0.1 alt
1595 sg 94 Z Baswald Rudolf
1596 sg 93 Baswald Rudolf
1597 v 97 SE1 Eckstein Fritz
1598 g 92 Leipert Rudolf

1599 sg 95 E Baswald Rudolf
1600 g 92 Baswald Rudolf

Brünner Kröpfer Geganselte rot

PR Sedlmeier Erwin
1.0 jung
1601 g 91 Baswald Rudolf
1602 hv 96 SE1 Baswald Rudolf
1603 g 91 Hoffmann Detlef

KatNr Bewertung Aussteller Verkaufspr

Brünner Kröpfer Geganselte rot

1.0 alt

1604 sg 94 Z Baswald Rudolf
1605 sg 94 Z Baswald Rudolf
1606 sg 93 Hoffmann Detlef
1607 leer Leipert Rudolf
1608 sg 94 Z Baswald Rudolf
1609 sg 95 E Baswald Rudolf
1610 sg 94 Baswald Rudolf
1611 sg 93 Baswald Rudolf
1612 g 92 Baswald Rudolf

0.1 jung

1613 g 91 Leipert Rudolf
1614 sg 93 Hoffmann Detlef

0.1 alt

1615 sg 95 E Baswald Rudolf
1616 sg 94 Z Baswald Rudolf
1617 b 90 Hoffmann Detlef
1618 g 91 Hoffmann Detlef

Brünner Kröpfer Geganselte gelb

1.0 alt

1619 sg 94 Baswald Rudolf

0.1 alt

1620 sg 93 Baswald Rudolf
1621 sg 94 Z Baswald Rudolf
1622 sg 95 E Baswald Rudolf
1623 sg 93 Baswald Rudolf
1624 sg 93 Baswald Rudolf

Brünner Kröpfer Geganselte blau

PR Schmidt Rüdiger

1.0 jung

1625 g 92 Baswald Rudolf

KatNr Bewertung Aussteller Verkaufspr

1626 g 91 Baswald Rudolf

1627 sg 93 Z Leipert Rudolf

1628 sg 94 Z Müller Lothar

1629 sg 94 SZ2 Müller Lothar

1630 leer Böckenfeld Frank

1631 g 92 Baswald Rudolf

1632 sg 93 Baswald Rudolf

1633 sg 94 Z Müller Lothar

1.0 alt

1634 g 92 Baswald Rudolf

1635 sg 94 Z Baswald Rudolf

1636 sg 93 Hoffmann Detlef

1637 g 92 Laurenz David

1638 sg 95 E Laurenz David 40

1639 g 92 Leipert Rudolf

1640 g 91 Baswald Rudolf

1641 sg 95 E Baswald Rudolf

0.1 jung

1642 sg 93 Z Baswald Rudolf

1643 sg 95 SE Baswald Rudolf

1644 sg 94 Z Laurenz David

1645 g 92 Leipert Rudolf

1646 g 91 Leipert Rudolf

1647 sg 94 Z Müller Lothar

1648 v 97 EBB Müller Lothar

1649 leer Böckenfeld Frank

1650 sg 93 Baswald Rudolf

0.1 alt

1651 sg 95 E Baswald Rudolf

1652 sg 94 SZ2 Baswald Rudolf

KatNr	Bewertung	Aussteller	Verkaufspr
Brünner Kröpfer Geganselte blau			
0.1 alt			
1653	b 90	Hoffmann Detlef	
1654	g 91	Laurenz David	
1655	g 91	Laurenz David	
1656	g 91	Müller Lothar	
1657	sg 94 Z	Baswald Rudolf	
1658	hv 96 SE2	Baswald Rudolf	
1659	b 90	Laurenz David	40
1660	sg 94 Z	Baswald Rudolf	
1661	g 91	Baswald Rudolf	
1662	sg 94 SZ2	Baswald Rudolf	
1663	g 92	Baswald Rudolf	
1664	sg 94 E	Baswald Rudolf	
1665	sg 93	Baswald Rudolf	
1666	sg 93	Baswald Rudolf	
1667	sg 93	Baswald Rudolf	
Brünner Kröpfer Schimmel blau			
PR Huber Josef			
1.0 jung			
1668	sg 94	Flohr Herbert	
1669	sg 94 SZ2	Flohr Herbert	
1670	sg 93	Schmidt Rüdiger	40
1671	sg 94	Chokolaty Udo	
1672	sg 94 Z	Struck Friedhelm	40
1673	sg 93	Müller Manfred	
1674	sg 94 Z	Müller Manfred	
1.0 alt			
1675	sg 93	Müller Manfred	
1676	sg 95 E	Müller Manfred	
1677	sg 93	Struck Friedhelm	40

KatNr	Bewertung	Aussteller	Verkaufspr
1678	sg 94 Z	Müller Manfred	
1679	sg 94	Müller Manfred	
1680	g 92	Müller Manfred	
0.1 jung			
1681	sg 94	Krieger Gerd	
1682	sg 94 Z	Krieger Gerd	
1683	leer	Rätzel Tim	40
1684	sg 94	Müller Manfred	
1685	sg 94 SZ	Müller Manfred	
1686	b 90	Flohr Herbert	
1687	sg 93	Schmidt Rüdiger	40
1688	sg 94	Chokolaty Udo	
0.1 alt			
1689	hv 96 E	Müller Manfred	
1690	o.B.	Müller Manfred	
1691	sg 94 Z	Flohr Herbert	
1692	sg 94	Chokolaty Udo	
1693	sg 94	Struck Friedhelm	40
1694	sg 93	Struck Friedhelm	40
1695	sg 95 E	Müller Manfred	
1696	sg 94	Müller Manfred	
1697	hv 96 E	Müller Manfred	
Brünner Kröpfer Schimmel blaufahl			
1.0 jung			
1698	sg 94 Z	Chokolaty Udo	
1699	sg 94	Chokolaty Udo	
1700	g 92	Müller Lothar	
1.0 alt			
1701	g 92	Chokolaty° Nina	80
1702	sg 94	Chokolaty Udo	
1703	b 90	Walther Jörg	

KatNr	Bewertung	Aussteller	Verkaufspr
Brünner Kröpfer Schimmel blaufahl			
	0.1 jung		
1704	v 97 E	Flohr Herbert	
1705	sg 94 Z	Müller Lothar	
1706	sg 95 SE1	Chokolaty Udo	
1707	sg 93	Struck Friedhelm	40
1708	sg 94 Z	Walther Jörg	
	0.1 alt		
1709	sg 94	Chokolaty Udo	
1710	sg 93	Müller Manfred	
Brünner Kröpfer Schimmel rotfahl			
	1.0 jung		
1711	sg 94	Struck Friedhelm	40
1712	sg 94 Z	Struck Friedhelm	40
1713	sg 93	Flohr Herbert	
1714	sg 94 Z	Schmidt Herbert	
1715	sg 93	Schmidt Herbert	
1716	sg 95 SE2	Gäck Walter	
1717	sg 94	Struck Friedhelm	40
1718	sg 94 Z	Struck Friedhelm	40
	1.0 alt		
1719	hv 96 E	Schmidt Herbert	
1720	sg 94 Z	Schmidt Herbert	
1721	sg 95 SZ2	Schmidt Herbert	
	0.1 jung		
1722	v 97 EBB	Schmidt Herbert	
1723	sg 94	Schmidt Herbert	
1724	b 90	Gäck Walter	
1725	sg 94	Struck Friedhelm	40
1726	b 90	Struck Friedhelm	40
1727	sg 95 SZ2	Flohr Herbert	

KatNr	Bewertung	Aussteller	Verkaufspr
	0.1 alt		
1728	sg 94 Z	Struck Friedhelm	40
1729	sg 95 SE	Struck Friedhelm	40
1730	u	Schmidt Herbert	
Brünner Kröpfer Schimmel gelbfahl			
	PR Sedlmeier Erwin		
	1.0 jung		
1731	g 92	Struck Friedhelm	40
1732	sg 95 SZ2	Struck Friedhelm	40
1733	sg 94 SZ	Müller Manfred	
1734	sg 95 E	Chokolaty Udo	
1735	sg 93	Struck Friedhelm	40
1736	g 91	Struck Friedhelm	40
1737	b 90	Struck Friedhelm	
	1.0 alt		
1738	hv 96 SE2	Chokolaty Udo	
1739	g 91	Chokolaty Udo	
1740	g 91	Müller Manfred	
1741	sg 93	Müller Manfred	
	0.1 jung		
1742	sg 94 Z	Struck Friedhelm	40
1743	sg 93	Struck Friedhelm	40
1744	sg 95 RZ	Müller Manfred	
1745	sg 95 E	Chokolaty Udo	
1746	sg 94	Chokolaty Udo	
1747	u	Struck Friedhelm	40
1748	b 90	Struck Friedhelm	40
1749	sg 94 Z	Struck Friedhelm	40
	0.1 alt		
1750	hv 96 SE1	Chokolaty Udo	
1751	sg 94	Chokolaty Udo	

KatNr Bewertung Aussteller Verkaufspr

KatNr Bewertung Aussteller Verkaufspr

Brünner Kröpfer Schimmel gelbfahl

0.1 alt
1752 sg 94 Z Müller Manfred
Brünner Kröpfer AOC indigo m.Binden
PR Böckenfeld Frank

1.0 alt
1753 g 92 Helmholz Sören
1754 sg 93 Z Helmholz Sören

0.1 jung
1755 sg 94 Z Helmholz Sören

Brünner Kröpfer AOC dun

1756 sg 95 E Kleine Fritz

0.1 alt
1757 sg 93 Kleine Fritz

Brünner Kröpfer AOC braunfahl

1.0 alt
1758 g 92 Tigges Hans

0.1 alt
1759 sg 93 Z Tigges Hans

Brünner Kröpfer gestorchte AOC blaufahl

1.0 jung
1760 u Struck Friedhelm

0.1 jung
1761 g 92 Struck Friedhelm

Brünner Kröpfer geherzte AOC blauehämmert

1.0 jung
1762 g 91 van Onna Michael

Brünner Kröpfer geherzte AOC dunkel

1763 sg 93 Schingen Dr. Hans 30

1764 g 92 Schingen Dr. Hans 30

0.1 jung
1765 sg 95 E Schingen Dr. Hans 30

1766 sg 93 E Schingen Dr. Hans 30

Brünner Kröpfer geganselte AOC dunkel

1767 g 92 Laurenz David 30

Brünner Kröpfer AOC B

1.0 jung
1768 sg 93 Z Schmidt Herbert
1769 sg 95 SE2 Schmidt Herbert

1770 sg 93 Hüneke Heinz

1771 g 92 Mathieu Gregor

1772 g 92 Müller Dieter

1773 g 92 Müller Dieter

1774 g 92 Schweder Sven

1.0 alt
1775 g 92 Schweder Sven

1776 sg 93 Z Schweder Sven

0.1 jung
1777 sg 95 E Müller Dieter

1778 sg 94 Z Müller Dieter

1779 g 92 Schweder Sven

Ausstellerverzeichnis

A

Ahlers, Udo	Brunkhorststraße 7	49424 Goldenstedt	04444/1575
Ahrens, Udo	Schneiderweg 1	49377 Vechta	04447/856750
Arend, Burkhard	Ellershagener Straße 22	16945 Halenbeck-Rohlsdorf	0162/1566714
Arend, Sebastian	Ellershagener Straße 22	16945 Halenbeck-Rohlsdorf	0152/29099025
Aselmann ,Georg	Egerweg 11	30559 Hannover	0511/7524460
Aurich, Klaus	Waldweg 4	04651 Bad-Lausick	034345/22093

B

Balkhaus ,Werner	Deller Straße 31	42719 Solingen	0212/312899
Baswald, Rudolf	Betriebsstraße 3	A-2465 Höflein b. Bruck/Leither	0043676/4006868
Bätz, Simon	Kaiserstraße 13	34628 Merzhausen	06637/1531
Bauer, Anton	Im Klosterbrühl 3	63500 Seligenstadt	06182/799103
Bischoff, Herbert	Buchenweg 11	63683 Ortenberg	06041/6235
Böckenfeld, Frank	Straßburger Weg 83	48151 Münster	0251/519764
Böhm, Sven	Bomblatstr. 6	49082 Osnabrück	0157/88851527
Borczech, Walter	Binkenhof 8	93142 Maxhütte	09471/20508
Bossmann, Tobias	Wellenstraße 10	21635 Jork	
Braun, H. Josef	Hasselsweiler Str. 22	52445 Titz/Müntz	02463/1597
Brünnel, Jürgen	Wolkensteiner Str. 30	09456 Annaberg	03733/22408
Bundschuh, Christian	Lüsse 14b	14806 Bad Belzig	0173/2378957
Busse ,Jürgen	Lange Straße 14a	29465 Schnega	05842/655
Butscher, Jürgen	Linden 4	87733 Markt Rettenbach	08392/924440
Butscher°, Rowena	Linden 4	87733 Markt-Rettenbach	08392/924440

C

Chocolaty, Udo	Ahornstraße 4a	91477 Markt Bibart	09102-8431
Chocolaty°, Nina	Ahornstraße 4a	91477 Markt Bibart	09102-8431

D

Damm, Heinz	Milseburgstr. 14	60388 Frankfurt	06109/34267
Dankhoff, Michael	Raiffeisenstraße 30	76630 Remshalden	07151/72641
Dawyd, Nick	148 Mapperley Plains	GB Nottingham N.G.3. 5.R. J	
Demeur, Marnicq	Schansstraat 104c	B-3470 Kortenaken	0032/11582388
Dietrich, Ronny	Klaffenbacher Hauptstr210,	09123 Chemnitz	0171/6779712
Dietrich°, Jule	Klaffenbacher Hauptstr210,	09123 Chemnitz	0171/6779712
Dietze, Günter	Hauptsstraße 116	09474 Walthersdorf	03733/64813

E

Eckstein, Fritz	Grasgasse 5	84051 Altheim	08703/1283
Entzel, Michaela	Kirchstraße 6	63526 Erlensee	06183/6383
Ewers, Karl-Heinz	Bussardweg 3	33397 Rietberg	05244/2699

F

Fahl, Helmut	Vettinerstraße 29	16928 Kehrberg	033975/50287
Ferl, Michael	Auenweg 7	04808 Thallwitz	0171/6460483
Flohr, Herbert	Stammheimerstraße 17	63674 Altenstadt	06047-4968
Frank, Maik	Kleine Gasse 68	99986 Grabsleben	036202/82923
Führer, Helmut	Wisch 33	21635 Jork	04162-6640

G

Gäck, Walter	Schwarzdornallee 18	61203 Reichelsheim	06035/5972
Grimme, Günther	Obergasse 17	63456 Hanau	06181/690438

H

Haase, Frank	Buchenweg 24	17192 Waren	0157/34011713
Haase, Manfred	Richterstraße 10	17192 Waren	0170/3072548
Haffner, Raymond	31 Route de Cernay	F-68800 Vieux-Thann	0389/374461
Hanebuth, Heinz	Jägerstieg 9	30657 Hannover	0511/651577
Härter, Otto	Steigstraße 36	74321 Bietigheim-Bissingen	07142/64125
Hasenwandel, Martin	Wilhelmstraße 10	73099 Adelberg	07166/863
Hecht°, Annamarie	Fabrikstraße 5	73079 Sülßen	0172/6363585
Helmholz, Sören	Im Gänsekamp 1	38871 Langeln	0174-6569839
Henschen°, Jonas	Am Berging 31	27628 Hagen	04746/726774
Hermes°, Dominic	Rüschfeld 164	33397 Rietberg	05244/10493
Hoch, Bernhard	Hartererweg 11	79286 Glottertal	07684/492
Hoffmann, Detlef	Heerstraße 15	6449 Aschersleben	034741/71566
Huhs, Heinz-Hermann	Badener Dorfstraße 33	28832 Achim	04202/70729
Hüneke, Heinz	Heiligenbruch 1	27339 Riede	04294/851

K

Karmann, Christine	Tannenbergr. 13	97318 Kitzingen	09321/35241
Klausing, Rolf	Nienstedter Str. 52a	06542 Allstedt	034652/12249
Kleine, Fritz	Hülsstraße 7	31608 Marklohe	05021-61962
Köhler, Heinz-Werner	Lohsenstraße 11	04626 Schmöln	034491/2385
Krey, Michael	Am Forstthof 5	17209 Wredenhagen	03992/52116
Krieger, Gerd	Kronenstraße 27	73579 Schechingen	07175/4417
Kurkowski, Guido	Wiefeldicker Straße 42	42099 Solingen	0212/61687

L

Laurenz, David	Hauptstraße 50a	56237 Nauort	02601/911028
Laurenz, Patrick	Im Caanerfeld 1	56237 Caan	02601/3520
Laurenz°, Maik	Im Caanerfeld 1	56237 Caan	02601/3520
Leipert, Rudolf	Max-Reger-Straße 22	99974 Mühlhausen	03601/4227733
Lütkehellweg, Franz-Josef	Krumme Straße 8	33397 Rietberg	05244/7207
Lütkehellweg, Maik	Rassenhöveler Straße 11,	59510 Lippetal	02923-652632
Lütkehellweg, Alfons	Danziger Straße 3	33449 Langenberg	05248/7827
Lütkehellweg, Tobias	Danziger Straße 3	33449 Langenberg	0151/41605939
Lynsche, Tim	Hauptstraße 24	24321 Darry	04381/5137

M

Malenke, Mirko	Löwenzahnweg 24	49086 Osnabrück	0541/387616
Marahrens, Matthias	Riemsloher Straße 66	49324 Melle	05422/42875
Mathieu, Gregor	Benedenstraat 90	B-9520 Bavegem	0032493/171111
Meier, Wilhelm	Dierstorf 10	31604 Raddestorf	05765/1281
Meyer, G.+A.	Braustraße 7	31515 Wunstorf	05033/5850
Mieth, Dietmar	Kirchweg 8	06780 Zörbig	034604/20296
Müller, Dieter	Beerberg 3	31608 Marklohe	05021/663111
Müller, Konrad	Beuchaer Oberweg 11	04651 Bad-Lausick	
Müller, Lothar	Am Kronberg 2	61209 Echzell	06035/3581
Müller, Manfred	Rainstallweg 16a	93073 Neutraubling	0170/3113733
Müller, Uwe	Schleizer Straße 2	07806 Neustadt/Orla	036481-22045
Müller°, Svenja	Braustraße 7	31515 Wunstorf	05033/5850

N

Niebuhr, Fritz	Am Jönsbeck 5	29379 Wittlingen	05834/6768
Niedernostheide, ZG	Thiener Straße 3	49594 Alfhausen	05464/1524
Niemann, Markus	Am Brock 3	49124 Georgsmarienhütte	05401/837424
Niemann°, Lasse	Am Brock 3	49124 Georgsmarienhütte	05401/837424
Niemeier, Dieter	Schmiedestraße 36	32051 Herford	05221/57257

P

Peters, Rob	Varenstraat 22	NL-6602 BW Wychen	00312464/13354
Popp, Berthold	Kröglitzen 1	95349 Thurnau	09228/99132
Pranger, Ulrich	Alte Wittenberger Str.12	06901 Kemberg	034921/28212
Prix, Andreas	Birkenheide 1	85290 Geisenfeld	0152/34218192
Putz, Ludwig	Rosenstraße 28	73650 Winterbach	07181/76104

R

Raindl, Stefan	Eichholzstraße 2/1	73113 Ottenbach	07165/8619
Rätzel, Tim	Altes Dorf 7	39343 Rottmersleben	039206/50849
Rätzel, Uwe-Jens	Altes Dorf 7	39343 Rottmersleben	039206/50849
Renken, Hartmut	Masch 31	27389 Fintel	04265/739
Riebninger, Wilhelm	Oststraße 1	59555 Lippstadt	02941/57293
Rieksneuwohner, Otto	Eisenweg 9	33161 Hövelhof	05207/6764
Rogner, Peter	Amselrain 44	75038 Oberdedingen	07045/990931
Rogner ^o , Jonas	Amselrain 44	75038 Oberdedingen	07045/990931
Rooch, Stefan	Elbstraße 15	19273 Gosewerder	0170/5769547
Ruppel, Dirk	Am Steintor 22	48167 Münster	02506/6590
Ruppel ^o , Dominik & Darius, Am Steintor 22		48167 Münster	02506/6590

S

Schenk, Hartmut	Alte Straße 9	34628 Willingshausen	06697/436
Scheschinski, Günther	An den Lodenbüschen 175,	48155 Münster	0251/661986
Schiek, Holger	Fabrikstraße 5	73079 Sülßen	0172/6363585
Schngen, Dr. Hans	Hillenkamp 19	19288 Gr. Laasch	03874-22452
Schlüter, Karl	Am Neuen Wege 17	31515 Wunstorf	05031/4156
Schmidt, Herbert	Stephanstraße 30	42859 Remscheid	02191-341724
Schmidt, Rüdiger	OT Bloaschütz 14	2625 Bautzen	035937-81133
Schnittger, Martin	Brockhauser Weg 85	49152 Bad Essen	0176/64653688
Schnoor, Detlef	Puschkienstraße 18	19205 Gadebusch	03886/711495
Schratz, Michael	Vorderhall 21	49088 Osnabrück	0541/189830
Schürkamp, Heinz	Münsterstraße 284	49479 Ibbenbüren	05451/13480
Schütter, Bernhard	Marienfelder Str. 88	33442 Herzebrock-Clarholz	0171/5828196
Schwarz, Florian	Schönberger Str. 5	24321 Lütjenburg	04381/418854
Schweder, Sven	Schweez 12a	18299 Laage	0172/1916411
Sedlmeier, Erwin	Kiefernstraße 17	84051 Essenbach	08703/567
Seidnitz, Klaus	Doberl. Str. 58a	4938 Uebigau	035365/87273
Siller, Wolfgang	Untere Hauptstraße 53	A-3552 Stratzing	0664/6174192
Struck ,Friedhelm	Tarafal de Sancho s/n	E-35627 La Lajita / Pajara	0034928343967
Stüber, Andreas	Sollingstraße 3	37194 Bodenfelde	05572/1522

T

Terbeck, Elke	Mühlenweg 47	46395 Bocholt	02871/186354
Tigges ,Hans	Theresienweg 26	33335 Gütersloh	05241/77191
Treude, Frank	In den Schmeidinghausen49,	57392 Bad Fredeburg	0151/18818118

v

van Onna, Michael	Märkische Straße 5	46419 Isselburg	02874-901306
Voigt, ZGM E.+B.	Gröbziger Straße 35	06420 Gerlebogk	034691/2259

W

Wahl ^o , Timo	Detmolder Straße 15	59558 Lippstadt	02941/61339
Walther, Jörg	Diebrocker Straße 110	32051 Herford	05221/57168
Wansing, Oliver	Alter Kreuzweg 62	46325 Borken	0173/2513842
Weidling, Friedel	Am Raffurm 22	31234 Edemissen	05176/605
Weigel, Christian	Hahnrodsweg 3	35216 Biedenkopf	0171/4337581
Weiher, Günter	Langstraße 29	63549 Ronneburg	06184-900032
Wetzel, Josef	Neue Friedhofstraße 10	68647 Biblis	06245/6541
Willms, Hans	Moorbekweg 32	28816 Stuhr	0421/560309
Winkler, Bärbel	Seesternweg 10a	18107 Elmenhorst	0381/7685777
Wolf, Martin	Weidstraße 5M	64560 Riedstadt	06158/3084
Wolff, Thomas	Käthe-Kollwitz-Str. 32	39387 Oschersleben	0160/90221707